VILLE DE Longjumeau

Inscription gymnastique avec le Service des sports

Service Intergénérationnel et retraite active

ANNÉE 2023-2024

MONSIEUR ❑ MADAME ❑

NOM : ..... **PRÉNOM :** .....

Né(e) le : ..... / ..... / .....

ADRESSE : .....

TÉL. FIXE : ..... **TÉL. PORTABLE :** .....

ADRESSE E-MAIL : .....

PERSONNE À CONTACTER EN CAS D'URGENCE **NOM :** ..... **TÉLÉPHONE :** .....

TOUS LES VENDREDIS À PARTIR DU 6 OCTOBRE *(sauf vacances scolaires)*, AU DOJO MARQUEZ

Des exercices physiques destinés à assouplir ou à développer le corps, mélange de mouvements propres au fitness, au stretching ou au yoga. 25€ à l'inscription, valable pour l'année 2023-2024.

❑ **JE VEUX PARTICIPER AUX ATELIERS DE GYMNASTIQUE TONIQUE DE 11H30 À 12H30.**

❑ **JE VEUX PARTICIPER AUX ATELIERS DE GYMNASTIQUE DOUCE DE 12H30 À 13H30.**

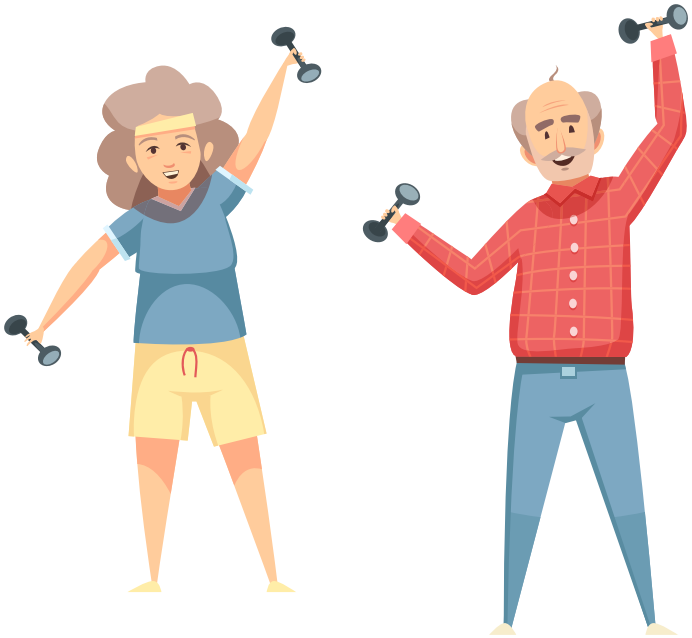

PIÈCES À FOURNIR

- ❑ Copie de l'attestation d'assurance responsabilité civile en cours de validité
- ❑ Copie d'un justificatif de domicile de moins de 3 mois
- ❑ Copie d'un justificatif d'identité
- ❑ Certificat médical d'aptitude à la pratique de la gymnastique douce

Les pré-inscriptions s'effectuent en septembre (durant le Forum des Association) pour l'année scolaire en cours.

Pour valider votre inscription, le formulaire et les pièces justificatives doivent être déposées avant le début des séances auprès du Service Intergénérationnel et retraite active - Maison de la Fraternité – 86, boulevard du Docteur Cathelin.

Attention : nombre de place limité à 35 par groupe. Confirmation du Service Intergénérationnel et retraite active dans les jours suivants votre inscription.

Date : .....

Signature :

La ville de Longjumeau vous remercie du temps que vous lui avez consacré.

Les informations enregistrées sont réservées à l'usage du service et ne peuvent être communiquées qu'aux services municipaux de la ville de Longjumeau. Ces renseignements personnels sont conservés dans un environnement sécurisé. Conformément aux articles 39 et suivants de la loi n°78-17 du 6 janvier 1978 modifiée, vous pouvez avoir accès et rectifier les informations qui vous concernent en vous adressant au Service Intergénérationnel et retraite active – Maison de la Fraternité, 86, boulevard du Docteur Cathelin - 91160 Longjumeau ou seniors@longjumeau.fr.