

TOUS LES SAMEDIS
PORTES OUVERTES
DU MUSÉE CATHÉLIN
 de 10h à 12h, musée Cathélin,
 134 rue du Président-François-
 Mitterrand. Entrée libre.

LUNDIS 2, 9, 16, 23 ET
30 MARS

ATELIER GOSPEL
 de 18h à 21h, salle Tchaïkovsky
 du conservatoire. Avec Georges
 Seba. Inscription au conservatoire.
 À partir de 12 ans.

LUNDIS 2 ET 30 MARS
ATELIER PHOTO
NUMÉRIQUE

à 19h30, salle des Expositions.
 Renseignements et inscription au
 01 64 54 19 16.

DIMANCHE 1^{ER} MARS
HEURE MUSICALE
SOPHIE DELMAS ET
FRANCK MONBAYLET

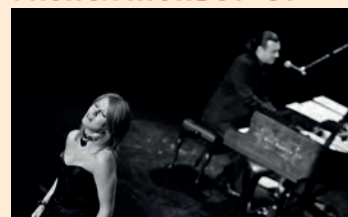

à 17h, Auditorium du Théâtre
 de Longjumeau. Sophie
 chante de grands standards
 de la chanson française et de
 célèbres comédies musicales
 réarrangés par Franck
 Monbaylet. Réservation sur [www.
 longjumeau.fr](http://www.longjumeau.fr)

CONSERVATOIRE

MERCREDI 18 MARS
CONCERT DE FLÛTE
TRAVERSIÈRE ET
DE GUITARES
 de 19h à 20h, salle Anne Frank.
 Concert interprété par les
 élèves du conservatoire des
 classes de guitare classique et
 flûte traversière. *Tout public.*

DU 28 FÉVRIER AU 8
MARS

SALON DES ARTS
 CYCLE AMÉRIQUE
 LATINE
*Toutes les activités
 et informations sur
 Longjumeau Le Mag.*

DU 13 AU 22 MARS
EXPOSITION IRIS VARGAS

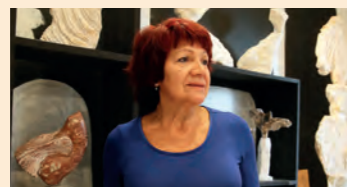

Halle Mandela. Vernissage
 le vendredi 13 mars à 19h.
 Ouverture les week-ends du
 samedi 14 au dimanche 22
 mars. Ouvert les samedis et
 dimanches de 10h à 12h puis
 de 14h à 18h. Renseignements et
 inscription au 01 64 54 19 16.

DU 27 MARS AU 5 AVRIL
CARTE BLANCHE
À IRIS VARGAS

EXPOSITION DE SCULPTURES, DE
PEINTURES, DE PHOTOGRAPHIES
ET D'ART CINÉTIQUE. ARTISTES
D'AMÉRIQUE LATINE
 Vernissage vendredi 27 mars
 à 19h. Ouverture les week-
 ends du samedi 28 mars au
 dimanche 5 avril. Ouvert les
 samedis et dimanches de
 10h à 12h puis de 14h à 18h.
 Renseignements et inscription au
 01 64 54 19 16.

THÉÂTRE DE LONGJUMEAU

VENDREDI 6 MARS
DANI LARY «TIC-TAC»
 GRAND SPECTACLE



à 20h. Grand illusionniste
 européen, Dani Lary présente
 ses plus grandes créations de
 ces 20 dernières années.

SAMEDI 7 MARS
ORCHESTRE DE
L'OPÉRA DE MASSY /
UN VIOLONCELLE EN
AUTRICHE
 CLASSIQUE

à 20h. Figures autrichiennes et
 leur Concerto pour violoncelle
 en do majeur de Haydn et la
 Symphonie n°4 Tragique en do
 mineur D 417 de Schubert.

DIMANCHE 8 MARS
IRISH CELTIC 2020 / Le
CHEMIN DES LÉGENDES
 GRAND SPECTACLE

à 15h. Histoires poétiques,
 danses irlandaises et musiques
 celtiques envoûtantes.

VENDREDI 13 MARS
RESPECT TOUR / TRIBUTE
TO ARETHA FRANKLIN
 CHANSON

à 20h. Le répertoire de la
 «Queen Of Soul», revisité par
 Cheryl Pepsii Riley, grande
 chanteuse soul new-yorkaise et
 ses musiciens, le groupe Hot
 Chocolate.

DIMANCHE 15 MARS
GIPSY KINGS /
DIEGO BALIARDO
 CHANSON

à 15h. 20 millions d'albums
 vendus, 20 tours du monde.
 Diego Baliardo fait tourner la
 nouvelle génération des
 familles Baliardo et Reyes.

CINÉMA

MERCREDI 4 MARS
#Je suis Là à 14h.
MISSION YÉTI à 16h15.
LE PRINCE OUBLIÉ à 18h30.

MARDI 10 MARS
LE PRINCE OUBLIÉ à 18h30.
#Je suis Là à 20h45.

JEUDI 12 MARS
10 JOURS sans maman à
 18h30.
woman à 20h45.

VENDREDI 20 MARS
MICHELE BERNIER / VIVE
demain !
 HUMOUR
 à 20h. Après le succès dans des
 comédies (Le Démon de midi,
 Et pas une ride !, Je préfère
 qu'on reste amis, ...), Michèle
 Bernier revient seule avec un
 spectacle visuel et musical.

DIMANCHE 22 MARS
La moustache /
Jean BENGUIGUI
 THÉÂTRE



à 15h. Quand l'homme le plus
 discret de la Terre se retrouve
 avec... la moustache d'Hitler.
 Une pièce de Sacha Judaszko et
 Fabrice Donnio, avec Jean
 Benguigui, Fabrice Donnio,
 Sacha Judaszko...

SAMEDI 28 MARS
LORIE / Des choses
à se DIRE
 CHANSON
 à 20h. Figure de la scène
 française, Lorie Pester réunit
 toutes les générations.
 «Positive attitude» garantie.

DIMANCHE 29 MARS
à vos souhaits /
BERNARD menez
 THÉÂTRE
 à 15h. Dans le vaudeville, à
 défaut de faire le bonheur,
 l'argent sème souvent la
 discorde. Pièce de Pierre
 Chesnot. Avec Bernard Menez,
 Florence Brunold, Amandine
 Noworyta ou Nadège Lacroix.

MÉDIATHÈQUE

TOUS LES MARDIS (SAUF
 VACANCES SCOLAIRES)
ATELIERS BUREAUTIQUE
ET RECHERCHE D'EMPLOI
 de 9h à 11h, médiathèque
 Boris-Vian (Cyberespace).
 Personnes en recherche d'emploi
 suivies par la Maison de l'emploi.
 Inscription auprès de la Maison de
 l'emploi (01 69 85 54 74)

TOUS LES MERCREDIS
 (SAUF VACANCES SCOLAIRES)
RÉTROGAMING
 de 15h à 17h, médiathèque
 Boris-Vian (Cyberespace).
 À partir de 7 ans.

MERCREDIS 4 ET 18
MARS
séances TOUT-PETITS
JOUEURS



2 créneaux disponibles de
 10h à 11h et de 11h à 12h,
 Médiathèque Boris Vian
 (Ludothèque). Animation
 autour de jeux adaptés aux
 tout-petits. De 0-5 ans. Sur
 inscription au 01 69 79 65 28.

MERCREDI 4 MARS
TOURNOI RETROGAMING
 de 15h à 17h, Cyberespace.
 Tournoi de Street Fighter II
 Turbo sur Super Nintendo. A
 partir de 9 ans. Sur inscription au
 01 69 79 65 29.

VENDREDI 6 MARS
soirée JEUX
 de 19h à 22h30, Médiathèque
 Boris Vian. Un moment
 convivial autour des nouveaux
 jeux de la ludothèque. *Adultes
 et ados à partir de 12 ans.* Entrée
 libre.

MERCREDI 18 MARS
TOURNOI de passe-
TRAPPE

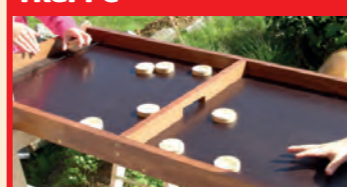

de 15h à 17h, Ludothèque. Jeu
 d'adresse et de rapidité. A partir
 de 6 ans. Sur inscription au 01 69
 79 65 28.

SAMEDI 21 MARS
Racontines
 de 10h30 à 11h, Médiathèque
 Boris Vian. Histoires, chants,
 comptines, jeux de doigts
 et musiques. 0-5 ans. Sur
 inscription au 01 69 79 65 30.

SAMEDI 21 MARS
contes d'AMÉRIQUE
DU SUD
 à 15h, Médiathèque Boris
 Vian. 6-12 ans et leurs parents, sur
 inscription au 01 69 76 65 30.

MERCREDI 25 MARS
raconte moi
UNE HISTOIRE
 à 15h, Médiathèque Boris Vian.
 Nouvelle animation :
 Malicieuses ou sérieuses, pour
 rire, se faire peur ou
 réfléchir ! 6-8 ans. Sur
 inscription au 01 69 79 65 30.

SAMEDI 28 MARS
conférence
 à 15h, Salle des expositions.
 Catherine Pinguet, écrivain en
 résidence d'auteur à la galerie
 Aller Simple de Longjumeau,
 présente le premier procédé
 photographique commercialisé,
 mis au point par Louis Daguerre
 et baptisé le daguerréotype.
 Entrée libre. inscription au
 01 69 79 65 26.

Agenda
MARS 2020

Elections

ÉLECTIONS MUNICIPALES 2020
 LE 15 ET 22 MARS

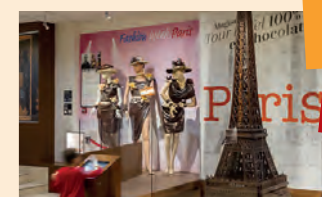

CHOCO STORY PARIS
 SENIORS - VENDREDI 13 MARS



SORTIE AU PALAIS DE LA DÉCOUVERTE
 MAISONS DE QUARTIER - JEUDI 13 MARS



EXPOSITION IRIS VARGAS
 CULTURE - DU 13 AU 22 MARS



VISITES DU RUCHER
 DÉVELOPPEMENT DURABLE - SAMEDI 21 MARS



CULTURE
 ENFANCE
 JEUNESSE
 SENIORS
 SPORTS ET LOISIRS
 VIE MUNICIPALE

CARNET D'ADRESSES

THÉÂTRE DE LONGJUMEAU, 20 avenue du Général-de-Gaulle, 01 69 09 09 09
 AUDITORIUM DU THÉÂTRE, rue de la Peupleraie
 MÉDIATHÈQUE BORIS-VIAN (ludothèque, cyberespace), 01 69 79 65 30,
 et ESPACE DE LA BIODIVERSITÉ (Maison de l'abeille, serre pédagogique...),
 PARC NATIVELLE, 156 rue du Président-François-Mitterrand, 06 77 53 99 71
 VERGER PÉDAGOGIQUE, avenue Victor-Basch, 06 77 53 99 71
 ARBORETUM, chemin des Ajoncs, 06 77 53 99 71
 MAISON DE LA FRATERNITÉ, 86, boulevard du Dr Cathélin, 01 69 74 19 00
 RÉSIDENCE CHEMIN, 12, route de Corbeil, 01 64 48 73 81
 RÉSIDENCE AUTOMNE, 25 avenue du Général-de-Gaulle, 01 64 48 64 35
 RÉSIDENCE AVRIL, 45 route de Corbeil, 01 69 47 19 47
 ESPACE DE LA RETRAITE ACTIVE, 9 rue de l'Yvette, 01 69 74 19 00
 MAISON COLUCCI, rue Maryse-Bastie, 01 64 54 19 96
 ESPACE JEUNES, impasse Calmette, 01 69 74 82 10
 LA FABRIQUE, 96 bd du Docteur-Cathélin, 01 69 10 11 92
 PARC DES SPORTS LANGRENAY, 25 rue Léontine-Sohier, 01 64 54 59 37



VIE MUNICIPALE



TOUS LES MERCREDIS ET SAMEDIS
MARCHÉ BRETTEN
de 7h30 à 13h, place de Bretten.

TOUS LES VENDREDIS
MARCHÉ DES ARCADES
de 14h à 19h, centre commercial des Arcades.

DIMANCHE 1^{ER} MARS
MARCHÉ BIO ET PAYSAN
de 8h à 13h, parking de la gare RER Balizy-Gravigny.

VENDREDI 6 MARS
PORTES OUVERTES
LYCÉE JACQUES PRÉVERT



de 16h à 19h, lycée Jacques Prévert. Présentation des enseignements spécifiques au lycée : voie générale et technologique STMG, spécialités de 1^{ère} et terminale, BTS SAM et CG.

DIMANCHES 15 ET 22 MARS
ÉLECTIONS MUNICIPALES



JEUDI 19 MARS
COMMÉMORATION 58^{ÈME} ANNIVERSAIRE DE LA JOURNÉE NATIONALE DU SOUVENIR ET DE RECUEILLEMENT À LA MÉMOIRE DES VICTIMES CIVILES ET MILITAIRES DE LA GUERRE D'ALGÉRIE ET DES COMBATS EN TUNISIE ET DU MAROC



à 17h, rassemblement au monument aux Morts place Charles Steber, allocutions, dépôts de gerbes. 17h30, allocutions et dépôts de gerbes devant la stèle du 19 mars 1962.

VENDREDI 6 MARS
PORTES OUVERTES
LYCÉE JEAN PERRIN
de 9h à 12h, lycée Jean Perrin. Présentation des sections et des ateliers.

DÉVELOPPEMENT DURABLE

SAMEDI 21 MARS
VISITE DU RUCHER



de 15h à 18h, Espace de la biodiversité Albert-II-de-Monaco, parc Nativelle. Visite du rucher, plantations et informations sur site. **Tout public.** G I

SAMEDI 28 MARS
LE PRINTEMPS AU JARDIN
de 15h à 18h, Espace de la biodiversité Albert-II-de-Monaco, parc Nativelle. Semis de tomates en serre. Confection de boules de graines de plantes utiles à ramener chez soi ou à semer. Atelier au potager. Informations sur le cycle de vie des plantes. **Tout public.** G I

DU 1^{ER} AU 5 AVRIL
SPECTACLE GRAINES 2 PAYSANS
Le 1/04 : 14h30, le 3/04 : 19h30, le 4/04 : 15h, le 5/04 : 11h et 15h, à la salle Anne Frank. La Ferme du P'tit Brin d'Paille et la ferme de Tiligolo présentent leur nouveau spectacle. Un spectacle burlesque avec de vrais animaux dans un décor de ferme. Après la représentation de 45min, les enfants pourront caresser les animaux. 5€/enfant, 10€/adulte, 5€/adhérent P'tit Brin d'Paille.



MAISONS DE QUARTIER

LES LUNDIS ET MARDIS
APRÈS-MIDI CONVIVIAL THÉ
de 14h à 16h, maison Colucci. Ateliers conviviaux d'échanges et de loisirs selon les envies des participants (club tricot, arts créatifs, pâtisserie...). **Adultes.**

MERCREDI 4 MARS
ATELIER PEINTURE SUR TISSU
TECHNIQUES BRÉSILIENNES
de 14h à 16h, maison Colucci. Découverte de la peinture sur tissu selon des techniques brésiliennes par Marie Bourgeois. **Adultes.**

VENDREDI 6 MARS
ATELIER CUISINE



de 9h30 à 14h, maison Colucci. Préparation d'un curry de porc au lait de coco, de légumes et d'une charlotte aux poires. **Adultes.** G I (8 places).

MERCREDI 11 MARS
SORTIE AU PALAIS DE LA DÉCOUVERTE



départ à 12h en minibus vers la gare de Longjumeau puis trajet en transport en commun, retour vers 18h. Palais de la découverte, Avenue Franklin Delano Roosevelt, 75008 Paris. Visite du Palais de la découverte, lieu universcience qui présente de façon dynamique la science fondamentale et contemporaine sous forme d'expériences interactives. **Tout public.** G I (16 places).

VENDREDI 13 MARS
ATELIER PHOTOS



de 14h à 17h30, ville d'Etampes. Découverte de la photo. **Adultes.** G I (11 places).

MERCREDI 18 MARS
LES MERCREDIS «ÉCONO-ÉCOLO»
de 16h30 à 18h, maison Colucci. Rendez vous mensuel autour du mieux vivre chez soi et la possibilité de faire des économies, ce mois-ci : réflexion autour du changement climatique (fresque du climat). **Adolescents/adultes.** En partenariat avec ALEC. G I (15 places).

JEUDI 19 MARS
ATELIER «DE LA GRAINE À L'ASSIETTE»



départ 9h45 de la maison Colucci (durée 2h). Serre municipale du parc Nativelle. Faire ses propres plantations (salades/radis). **Tout public.** G I (15 places).

MERCREDI 25 MARS
SORTIE AU MUSÉE MUSÉUM NATIONAL D'HISTOIRE NATURELLE ET À LA MÉNAGERIE DU JARDIN DES PLANTES



départ à 12h en minibus vers la gare de Longjumeau puis trajet en transport en commun, retour vers 18h. Muséum national d'histoire naturelle, 57 Rue Cuvier, 75005 Paris. Visite de la grande galerie de l'évolution et de la ménagerie du jardin des plantes. **Tout public.** G I (16 places).

JEUDI 26 MARS
ATELIER PHOTOS
de 14h à 17h30, domaine de Chamarande. Découverte de la photo. **Adultes.** G I (11 places).

VENDREDI 27 MARS
ATELIER CUISINE
de 9h30 à 14h, maison Colucci. Préparation d'un crumble de poissons aux amandes, de riz parfumé et d'œufs au lait. **Adultes.** G I (8 places).

PETITE ENFANCE / ENFANCE

JEUDI 5 MARS
PORTES OUVERTES CRÈCHE YVONNE ESTIVAL
de 18h30 à 20h30, crèche Yvonne Estival.



SAMEDI 7 MARS
PORTES OUVERTES CRÈCHE LES PETITS EXPLORATEURS
de 9h à 12h, crèche Les Petits Explorateurs.



JEUNESSE

TOUS LES SAMEDIS (HORS VACANCES SCOLAIRES)
PROJET « FÉMINA SPORT »
de 10h30 à 12h30, Gymnase Saint Exupéry. Des animations physiques et sportives, individuelles et collectives. Récréatifs ou pour un apprentissage, plusieurs sports sont proposés durant toute la matinée, en commençant par un réveil musculaire et rythmé. **Public féminin. 17 ans et +.** G I

SENIORS

LUNDIS 2 ET 16 MARS
LECTURES À VOIX HAUTE
de 15h30. 2/03 à la Résidence Avril et 16/03 à la Résidence Automne. (Re)découverte des textes lus par Helena, mis en musique par Louis Sauter. G

LUNDI 2 MARS
CINÉMA SENIORS : DOWNTON ABBEY
Rendez-vous à 13h30 aux différents points de ramassage de la navette pour le cinéma de Palaiseau. 2€ à l'inscription et 3€ sur place. S

VENDREDI 6 MARS
MUSÉE FRANÇAIS DE LA PHOTOGRAPHIE VISITE GUIDÉE



Rendez-vous à 13h30 aux différents points de ramassage de la navette. Grande collection internationale réunie en 30 ans : images et objets sur l'histoire de la photographie. 2€ à l'inscription et 5€ sur place. S I

LUNDI 2 MARS
ATELIER PÂTISSERIE
à 9h30, Résidence Avril. G S

LUNDI 2 MARS
ATELIER PÂTISSERIE
à 9h30, Résidence Avril. G S

MERCREDIS 4 ET 18 MARS
RELAXATION ET INITIATION À LA SOPHROLOGIE
à 11h, Résidence Automne. Apporter un tapis ou une serviette. G S

JEUDI 5 MARS
ATELIER PRÉVENTION ET SÉCURITÉ DES SENIORS



de 14h30 à 17h30, salle Manouchian, Hôtel de ville. A l'initiative du Conseil des Aînés, atelier interactif avec la Police Municipale : vols à la fausse qualité, abus de faiblesse, gestes de self-défense. G

VENDREDI 13 MARS
CHOCO STORY PARIS
Rendez-vous à 12h30 à la gare de Longjumeau. Visite du musée et des ateliers où les chocolatiers présentent la technique de moulage des bonbons de chocolat. Le tarif comprend aussi la dégustation d'un chocolat chaud. Prévoir des tickets de transports ou carte navigo. 8€ à l'inscription. S I

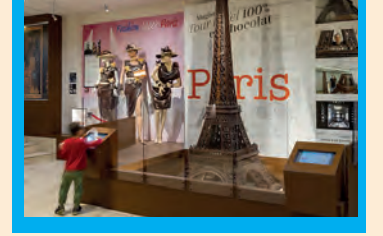

LUNDI 16 MARS
ATELIER TISSAGE TRADITIONNEL MAPUCHE CYCLE AMÉRIQUE LATINE
de 17h à 18h, Résidence Automne. Initiation à cet art traditionnel. Les tissus mapuches (peuple indigène du Chili) sont le résultat de la préservation de techniques ancestrales, basées sur leur tradition. La matière première est la laine de mouton, filée par les femmes mapuches et teinte à la main uniquement à partir de produits naturels de la région comme des fleurs, racines, plantes ou fruits.. En partenariat avec le Service Culture. G S

SAMEDI 21 MARS
CONTES CYCLE AMÉRIQUE LATINE
à 15h, Médiathèque Boris-Vian. Découverte des contes d'Amérique Latine, avec vos petits enfants (à partir du CP). En partenariat avec le Service Culture. G



LUNDI 23 MARS
DOMAINE DE CHANTILLY
Rendez-vous à 8h30 aux différents points de ramassage de la navette. Visite des Grandes Ecuries et visite libre du Musée du Cheval. Déjeuner au restaurant La Capitainerie. Visite guidée du Château et visite libre du parc. 50€ à l'inscription. S I

MERCREDI 25 MARS
ATELIER «e-SENIORS»
de 10h30 à 12h30, Résidence Automne. Échanges et partages de savoirs sur la pratique informatique et d'internet. Thème «Boîtes mails et réseaux sociaux». Pour débutants et initiés. G S

VENDREDI 27 MARS
MUSÉE VOLANT SALIS



Rendez-vous à 13h30 aux différents points de ramassage de la navette. Découverte d'une fresque vivante de l'aviation avec une quarantaine d'appareils. 2€ à l'inscription et 9€ sur place. S

MARDI 31 MARS
Randonnée à La Journée
Rendez-vous à 8h30 sur le parking devant l'école Boucher. Prévoir sa carte Navigo ou un ticket de transport. Prévoir une tenue adaptée, sortie environs 22 km. G S I I I I

SÉJOUR



14, 15 ET 16 AVRIL

Escale à Saint Malo et au Mont-Saint-Michel

Rendez-vous à 7h aux différents points de ramassage de la navette. Profitez d'un court séjour pour découvrir St Malo et le Mont Saint Michel.

Le tarif comprend :

- Le transport en minibus
- L'hébergement en chambre double dans un hotel 3*
- Les petits déjeuners
- La visite du Grand Aquarium
- La visite audioguidée de Saint Malo
- La visite de l'Abbaye du Mont Saint Michel

Les repas sont à votre charge. 177€ à l'inscription. S I I I I