

Longjumeau

Le mag

JUIN 2026 N° 87

P.12 | DOSSIER

FÊTE DE LA VILLE

LONGJUMEAU VIBRE À L'UNISSON !



P.7 | ACTUALITÉS

LA MAISON COLUCCI EN FÊTE

P.16-17 | DOSSIER

LE NUMÉRIQUE EN FAMILLE,
ÇA S'APPREND ENSEMBLE

P.21-22 | CULTURE

LONGJUMEAU BAT AU RYTHME DES
BEAUX JOURS



Le Maire et les adjoints de la liste **Ici c'est Longjumeau**

Élus siégeant à la Communauté Paris Saclay



VOTRE MAIRE
Sandrine GELOT

Vous reçoit sur rendez-vous
au 01 64 54 19 00

[@gjsandrinegelot](https://www.facebook.com/gjsandrinegelot) [X@sandrinegelot](https://twitter.com/sandrinegelot)
[@sandrine_gelot](https://www.instagram.com/sandrine_gelot)

Vice-présidente du Département de l'Essonne
Permanence sur rendez-vous
au 01 77 58 12 39 ou lissaad@cd-essonne.fr
Hôtel du Département, boulevard de France – 91012 Évry

3 ADJOINTS POUR LES QUARTIERS



Stéphane Delagneau
3^e adjoint : chargé de l'Aménagement et des Travaux
Adjoint de quartier secteur Sud



Lucille Cecchini
6^e adjointe : chargée de la Jeunesse, de l'Emploi et de l'Insertion.
Adjointe de quartier quartier Balizy-Gravigny



Jean-Louis Lequin
9^e adjoint : chargé du Sport, de la Vie associative
Adjoint de quartier Centre Ville



Bernard Xavier
1^{er} adjoint : chargé de la Transition écologique, du Pilotage du Programme et des Relations intercommunales



Catherine Gaillard
2^e adjointe : chargée de la Culture et du Rayonnement



Alexia Perrin
4^e adjointe : chargée de la stratégie financière, de la prospective et de la gestion patrimoniale



Florentin Feliho
5^e adjoint : chargé du Commerce et de l'Attractivité économique



Christophe Kreiss
7^e adjoint : chargé de la Santé, des Seniors, des Solidarités et du Handicap



Tenemba Sissoko
8^e adjointe : chargée de la Politique de la Ville et de la Cohésion sociale



Dorra Smiti
10^e adjointe : chargée du Logement et de l'Habitat durable



Pierre Froment
11^e adjoint : de l'Éducation et de la Cité éducative



Grâce Lokimbango
12^e adjointe : chargée de la Participation citoyenne, la Démocratie locale et l'Égalité femmes - hommes



Thierry Guadagnin
13^e adjoint : chargé des Ressources humaines, des Affaires générales et de l'Organisation interne

VOS ÉLUS VOUS REÇOIVENT SUR RENDEZ-VOUS
AU 01 64 54 19 00
ET À SECR.ELUS@LONGJUMEAU.FR

Les conseillers municipaux de la liste **Ici c'est Longjumeau**



Anne Sauthat
Conseillère déléguée : au Cadre de vie, à la Propreté, à la Biodiversité et au Bien-être animal



Théo Macé
Conseiller délégué : à la Mémoire, aux Anciens combattants et à l'Engagement citoyen



Ophélie Boucey
Conseillère déléguée : au Bien vieillir et aux Jumelages



Marie-Laure Bourcret
Conseillère déléguée : à la Petite enfance, à la Parentalité et à la Réussite éducative



Cédric Moore
Conseiller délégué : à la Politique d'urbanisme durable et aux Risques climatiques



Outmane Lakssir
Conseiller délégué : Numérique du quotidien, à l'Inclusion digitale et au Développement de l'Intelligence artificielle



Jilali Zinabi
Conseiller délégué : Animations et aux Grands événements



Bruno Branchut
Conseiller municipal



Lisette Yonta
Conseillère municipale



Aurore Olivier
Conseillère municipale



Sliman Fofana
Conseiller municipal



Isabelle Freboeuf
Conseillère municipale



Annick Tchienda
Conseillère municipale

4 conseillers municipaux de la liste C'est Longjumeau qui gagne



Mohamed Bouzzaoui



Cendrine Rauzy



Julian Kermarrec



Wahiba Abichou

4 conseillers municipaux de la liste Longjumeau c'est vous !



Amadou Deme



Nathalie Duhamel



Damien Trinité



Leïla Hadjadj

MARIE-PIERRE RIXAIN
DÉPUTÉE DE LA 4^e CIRCONSCRIPTION DE L'ESSONNE
Contact : gabriel.sallesse@cb-an.fr
ou 06 40 89 45 75

SOMMAIRE

ACTUALITÉS

P. 4-5 RETOUR EN IMAGES

P. 6 RENDEZ-VOUS CITOYENS / PRÉPARONS L'ÉTÉ : LE GUIDE COMPLET DE VOS INSCRIPTIONS

P. 7 LA MAISON COLUCCI EN FÊTE / LA VILLE FÊTE SES SPORTIFS

P. 8 PRENEZ VOTRE SANTÉ EN MAIN / FORTES CHALEURS, LE GUIDE DE VOTRE ÉTÉ

P. 9 PORTRAIT : L'AVENIR S'ÉCRIT EN GRAND POUR LES QUARKS

P. 10 NATURE : LE POTAGER ET LE RUCHER EN PLEINE EFFERVESCENCE ! / TOUT LE RÉSEAU PARIS-SACLAY SUR UN SEUL PLAN !

P. 11 TRAVAUX EN VILLE

DOSSIERS

P. 12-13 FÊTE DE LA VILLE : LONGJUMEAU VIBRE À L'UNISSON

P. 14-15 ASSISTANTES MATERNELLES, UN MODE D'ACCUEIL À PART ENTIÈRE

P. 16-17 LE NUMÉRIQUE EN FAMILLE, ÇA S'APPREND ENSEMBLE

ÉCONOMIE/EMPLOI/COMMERCE

P. 19 PLACE AUX BEAUX JOURS : LA PLACE STEBER EN FÊTE ! / BAVOLA : DE LA CONVIVIALITÉ ET DU "FAIT MAISON" À PARTAGER

ASSOCIATIONS

P. 21 TOUTE L'ACTUALITÉ ASSOCIATIVE

CULTURE

P. 22-23 LONGJUMEAU BAT AU RYTHME DES BEAUX JOURS

TRIBUNES

P. 25 EXPRESSION DES GROUPES

PRATIQUE

P. 26 ÉTAT-CIVIL / MENUS DES ÉCOLES



Sandrine Gelot, Maire, les élus du Conseil municipal et du Conseil municipal des enfants, lors de la Commémoration de l'armistice de la Seconde Guerre mondiale, le 8 mai 2026.

Le mois de juin est toujours un mois à part. Un mois où la ville se donne rendez-vous à elle-même, dans les rues, dans les parcs, autour d'une scène ou d'une table partagée.

Cette année encore, le calendrier de Longjumeau déborde de vie. Nativelle en fête animera notre quartier avec l'énergie et la chaleur qui lui sont propres. La Fête de la Ville réunira petits et grands dans l'esprit de convivialité qui nous rassemble chaque année. La Semaine du Bien Vivre le Numérique en Famille nous invitera à réfléchir ensemble à notre rapport aux écrans et à ce qui nous connecte vraiment. Quant aux Trophées des Sports, ils nous offriront un beau moment de reconnaissance et de fierté pour tous ceux qui portent haut les couleurs de Longjumeau sur les terrains, les pistes et dans les gymnases.

Mais ce juin 2026 sera aussi un mois de mémoire et de projets. La Maison Colucci nous accueille une dernière fois pour lui dire au revoir, avant sa déconstruction et sa reconstruction complète. Une page qui se tourne, avec émotion, et une autre qui

s'écrit déjà. Car oui, c'est lancé : le renouvellement urbain entre dans sa phase opérationnelle. Après la réhabilitation réussie du square du Damier, les travaux se poursuivront rue Maryse Bastié, avant que vienne le temps de la transformation de la Maison Colucci et du gymnase Saint-Exupéry. Un chantier de longue haleine, porté par une ambition claire : offrir à nos habitants un cadre de vie renouvelé, plus beau, plus fonctionnel, plus durable.

“ Juin 2026, c'est donc tout cela à la fois : la nostalgie et l'élan, le présent qui se savoure et l'avenir qui se construit. ”

Juin 2026, c'est donc tout cela à la fois : la nostalgie et l'élan, le présent qui se savoure et l'avenir qui se construit. C'est aussi le mois où nos jeunes passent leurs examens, brevet, baccalauréat et autres échéances importantes. À chacune et

chacun d'entre eux, nous adressons nos encouragements les plus sincères et tous nos vœux de réussite et d'accomplissement. Leur avenir, c'est aussi celui de notre ville.

Profitez pleinement de ce mois riche, de ses rencontres, de ses émotions, de ses moments partagés en famille. ▶

Bonne lecture à toutes et à tous.

Sandrine Gelot

Maire de Longjumeau,
Vice-présidente du Département
de l'Essonne

@lgjsandrinegelot @sandrinegelot
 sandrine_gelot



LE DEVOIR DE MÉMOIRE AU CŒUR DE LA VILLE

Le 26 avril, la Ville s'est recueillie pour rendre hommage aux déportés des camps de concentration et d'extermination nazis. Quelques jours plus tard, le 8 mai, la municipalité a commémoré la victoire des Alliés de 1945 lors d'un moment solennel dédié à la mémoire des soldats et des victimes de la Seconde Guerre mondiale. Enfin, le 17 mai, Longjumeau a vibré au rythme de l'accueil de la flamme du Soldat inconnu. Des événements forts en émotions qui participent au devoir de mémoire. ▶



ESCAPADE PRINTANIÈRE EN ALSACE

Du 4 au 11 mai, les seniors ont profité d'un voyage mémorable à Munster, découvrant de nouveaux horizons et partageant des moments de convivialité. ▶



UN PRINTEMPS DYNAMIQUE POUR LA JEUNESSE

Les vacances d'avril ont été riches en activités pour les enfants et les jeunes de Longjumeau. La municipalité a proposé un programme varié pour tous les âges, favorisant l'épanouissement et la découverte. ▶

LA JEUNESSE LONGJUMELLOISE SOUS LES PROJECTEURS

Le 24 mai, les jeunes talents longjumellois ont brillé lors de la finale de Longjumeau a un incroyable talent. Durant une soirée magique, riche en talents et en émotions, les finalistes ont rivalisé d'ingéniosité et de créativité pour séduire le jury et le public. ▶



BROCANTE DE LONGJUMEAU

Malgré une météo capricieuse, la brocante de Longjumeau a été une journée de chasse aux trésors pour tous les amateurs d'objets anciens et de décoration. Une occasion unique de découvrir des pièces originales et de faire de bonnes affaires au stade Langrenay. ▶



PRÉVENTION : LA SENSIBILISATION DES JEUNES CONTINUE

En avril et en mai, l'association SADA a sensibilisé six classes de CM2 aux risques numériques, au harcèlement et aux rixes pour une transition sereine vers le collège. Ces ateliers ont été animés par la coach Séverine Thiolière et Adama Camara, déjà présent lors de la soirée « Stop aux rixes » le 7 novembre dernier. ▶



UN BRIN DE BONHEUR POUR LES AÎNÉS

Le vendredi 1er mai, l'équipe municipale a distribué du muguet, symbole de bonheur aux résidents des foyers Automne, Avril et Madeleine Chemin. Un instant simple et très précieux. ▶

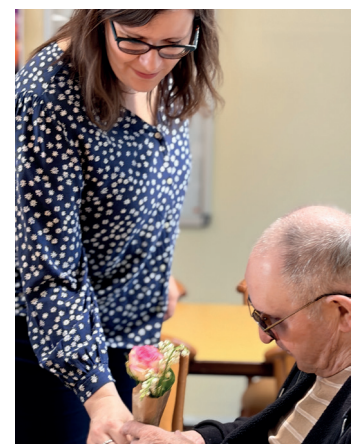

EN BREF



ÉVÈNEMENT

VIBRONS ENSEMBLE POUR LE MONDIAL DE FOOTBALL !

C'est l'un des rendez-vous sportifs les plus attendus de l'année ! Le mardi 16 juin à 21h, l'équipe de France lance sa Coupe du monde 2026 de football contre le Sénégal. Pour l'occasion, une diffusion aura lieu à Longjumeau, dont le lieu vous sera communiqué prochainement sur les réseaux sociaux et sur le site internet de la Ville. Durant cette soirée festive et sportive, il vous sera possible de rapporter votre pique-nique et de manger sur place.

Contact : Service des Sports, 25 rue Léontine Sohier
01 64 54 59 37 - sports@longjumeau.fr



SÉCURITÉ

VACANCES SEREINES AVEC « TRANQUILLITÉ VACANCES » !

Vous souhaitez partir l'esprit tranquille cet été ? Que vous soyez un particulier ou un commerçant, vous pouvez faire surveiller votre domicile ou votre local professionnel gratuitement. En signalant votre absence, les forces de l'ordre intégreront votre adresse dans leurs tournées de surveillance quotidiennes.

Vous avez désormais le choix entre deux méthodes d'inscriptions simples :

- **En ligne :** Rendez-vous sur le site service-public.fr et inscrivez-vous en quelques clics via votre compte France-Connect.
- **Sur place :** Présentez-vous directement dans le commissariat de police.

Bon à savoir : Un récépissé vous sera systématiquement délivré pour confirmer votre inscription, quelle que soit la démarche choisie.

Contact : Police Municipale, 6 rue des Écoles - 01 69 79 90 80

DÉMOCRATIE LOCALE

RENDEZ-VOUS CITOYENS

Vos prochains rendez-vous citoyens : participez à la vie locale et rencontrez vos élus lors des événements programmés.

CONSEIL MUNICIPAL

LE JEUDI 25 JUIN À 20H.

SALLE M.MANOUCHEAN, HÔTEL DE VILLE.

Assister au Conseil municipal est le meilleur moyen d'obtenir des informations sur la vie municipale et les projets qui concernent votre ville.

Entrée libre.



CÉRÉMONIE COMMÉMORATIVE DE L'APPEL DU 18 JUIN 1940

LE JEUDI 18 JUIN À 17H30

AU MÉMORIAL CHARLES DE GAULLE, ROND-POINT DE LA LIBÉRATION.

Le 18 juin 1940, le général de Gaulle lançait son emblématique appel à la Résistance sur les ondes de la BBC de Londres, demandant aux Français de lutter contre l'Allemagne nazie. Le jeudi 18 juin 2026 à 17h30, Sandrine Gelot, Maire; Théo Macé, Conseiller municipal délégué au Devoir du mémoire, et le Conseil municipal ont le plaisir de vous convier à la cérémonie de l'Appel du 18 juin 1940, au mémorial Charles de Gaulle, rond-point de la Libération.

Contact : Service Démocratie locale - 01 64 54 19 03
democratielocale@longjumeau.fr



ÉVÈNEMENT

PRÉPARONS L'ÉTÉ : LE GUIDE COMPLET DE VOS INSCRIPTIONS

Les vacances approchent et les services municipaux se mobilisent. Anticipez dès aujourd'hui pour offrir à vos enfants un été riche en découvertes !

ACCUEILS DE LOISIRS : VITE, C'EST BIENTÔT L'ÉTÉ !

Le programme s'annonce riche en sport, culture et détente. La période d'inscriptions se termine **le dimanche 14 juin**. Deux options s'offrent à vous : en ligne via votre espace personnel sur le Portail Citoyen « S'inscrire à une activité », en mairie via le formulaire papier ou téléchargeable en scannant le QR Code.



Contact : Service Enfance-Éducation, 6 bis rue L. Sohier
01 64 54 19 00



STAGE MULTISPORTS AU GYMNASÉ ANDRÉ NICOLAS

Avis aux jeunes sportifs ! Le service des Sports propose un stage d'été (trottinette, basket, tir à l'arc, badminton, golf, tennis de table...). Les inscriptions ouvrent le **lundi 1^{er} juin**. Le tarif par semaine est de 11,45 € pour les Longjumellois et de 24 € pour les extérieurs. Le règlement s'effectue à la régie de la Mairie (6 bis rue Léontine Sohier) avant la première séance.

Contact : Service des Sports, 25 rue L. Sohier. 01 64 54 59 37

MAISON COLUCCI : CAP SUR LES ANIMATIONS

Les inscriptions pour les sorties estivales ouvriront le **samedi 13 juin 2026, de 14h à 18h**. Rappel : pendant ses travaux de rénovation, l'équipe vous accueille au 159 rue Président François Mitterrand (ancien laboratoire de l'hôpital).

Contact : Maison Colucci, 159 rue Pdt F. Mitterrand. 01 64 54 19 96

ÉVÈNEMENT

LA MAISON COLUCCI EN FÊTE !

Le samedi 27 juin, la maison de quartier ouvre ses portes de 14h30 à 23h30 pour un au revoir mémorable.

Dans le cadre du projet de renouvellement urbain dans le quartier La Rocade Bel-Air, la Maison Colucci déménage au 159 rue Président François Mitterrand dès le 1er juin. Le 27 juin, venez célébrer 33 ans de souvenirs.

UN APRÈS-MIDI RYTHMÉ POUR PETITS ET GRANDS (DE 14H30 À 19H)

Dès 14h30, le site se transformera en un véritable parc d'attractions. Les équipes vous ont concocté un programme riche en animations :

- Des structures gonflables géantes et de nombreux jeux en accès libre.
- Des stands d'ateliers d'arts créatifs et de tatouages éphémères.
- Présence de la ferme pédagogique.

Ne manquez pas l'exposition « Souvenirs, souvenirs... » qui retracera les plus beaux moments partagés à la Maison Colucci.

UNE SOIRÉE EXPLOSIVE (DE 19H À 23H30)

Place aux spectacles surprises concoctés spécialement pour l'occasion, suivis d'une grande soirée dansante et d'un feu d'artifice. Venez nombreux ! ▶



EN JUIN À LA MAISON COLUCCI, ON SE DÉTEND AVEC LES MASSAGES

En juin, accordez-vous une pause bien-être à travers deux rendez-vous.

■ **Atelier Massage Bébé - Vendredi 12 juin (8h30-10h30) :** Venez apprendre les massages pour bébé avec la PMI. Gratuit, pour les parents avec enfants de moins de 3 ans.

Sur inscription au 01 64 54 19 96.

■ **Atelier Auto-Massage & Bien-être - Lundi 15 juin (14h-16h) :** L'association *Comédie des ondes* vous invite à découvrir l'auto-massage.

Sur inscription au 01 64 54 19 96.

Maison Colucci, 159 rue Pdt F. Mitterrand - 01 64 54 19 96

TROPHÉES DU SPORT

LA VILLE FÊTE SES SPORTIFS

Rendez-vous incontournable de la fin de saison, la cérémonie des Trophées du Sport revient pour une 4^e édition le mardi 2 juin à 19h à la Halle Mandela. En présence de la municipalité et de Claire Priet, marraine d'exception, venez célébrer l'engagement et l'excellence de notre tissu associatif.

La saison sportive touche à sa fin et avec elle vient le temps de la reconnaissance.

La Ville et son service des Sports vous donnent rendez-vous le mardi 2 juin dès 19h à la Halle Mandela pour la 4^e édition des Trophées du Sport. Cette cérémonie mettra à l'honneur non seulement les performances des athlètes mais aussi le soutien indispensable des dirigeants et bénévoles. En présence de Sandrine Gelot, Maire, et de Jean-Louis Lequin, adjoint aux Sports et à la Vie Associative notamment, l'évènement accueillera cette année Claire Priet, championne du Monde 2025 avec l'équipe de France de football en marchant comme invitée d'honneur.

Ce rendez-vous est l'occasion de remercier toutes les associations pour leur



contribution au dynamisme de notre ville. La soirée se clôturera par un moment d'échanges et de convivialité autour d'un pot de l'amitié. Célébrons le dépassement de soi et les succès sportifs !

Contact : Service des Sports - 25 rue Léontine Sohier - 01 64 54 59 37
sports@longjumeau.fr

EN BREF



MÉDIATION CULTURELLE

OPÉRA TRUCK : UN VOYAGE LYRIQUE EN ÉGYPTE ANTIQUE

Le samedi 6 juin à 18h, l'Égypte antique s'installe au Square du Damier avec *Les Mystères d'Isis*. Cette version française de *La Flûte Enchantée*, mise en scène par Julien Lamour, revisite Mozart à travers les dieux et les mortels. L'intrigue suit la vengeance de la déesse Myrrène contre son époux Zarastro, tandis que le prince Isménor affronte mille épreuves pour l'amour de Pamina. Les voix de Clémentine Bourgoïn, Johnny Mutombo et Pierre-Antoine Chaumien s'unissent au chœur du Collège Condorcet de Dourdan et à un quatuor à cordes. Entre trahison et quête initiatique, ce spectacle en plein air promet une immersion lyrique fascinante sous le signe de l'éternel recommencement égyptien. Venez nombreux !

Square du Damier, Impasse Maryse Bastié



MÉDIATION CULTURELLE

DÉMOS : NOS JEUNES TALENTS MONTENT SUR SCÈNE !

Après une année d'apprentissage intensive, les jeunes musiciens de Longjumeau s'approprient à vivre un moment fort. Membres du dispositif Démos, ils monteront sur la scène de l'Opéra de Massy le mercredi 3 juin à 19h.

Ces élèves font partie de l'orchestre Démos Nord-Essonne. Accompagnés par des musiciens professionnels et des référents sociaux, les 90 enfants viennent des villes voisines de Chilly-Mazarin, Palaiseau, Les Ulis pour les instruments à cordes et de Massy pour les bois et les cuivres. Ce concert vient couronner une première année de découverte de la musique classique et de pratique instrumentale.

Concert gratuit et en accès libre
Service Politique de la Ville - 01 69 79 65 46



EN BREF



PAROLES DE PARENTS

« MON ENFANT ENTRE EN... » : PRÉPARONS LA RENTRÉE

Votre enfant entre en Petite Section ou CP ? Ces étapes sont marquantes ! Pour vous accompagner, la ville vous propose un temps d'échanges le samedi 13 juin.

Mon enfant entre en petite section/CP

- **Lieu :** Restauration scolaire Hélène Boucher de 10h à 12h, 22 rue Léontine Sohier

Profitez de ce moment pour poser vos questions, partager vos impressions et rencontrer des membres des équipes pédagogiques, des professionnels et d'autres parents pour aborder cette étape sereinement.

■ Pour plus d'informations : 01 64 54 19 00
parentalite@longjumeau.fr



HÔPITAL DE LONGJUMEAU

SPORT ET ARCHÉOLOGIE, UNE EXPOSITION ITINÉRANTE

L'Hôpital de Longjumeau accueille dans son hall « Homo Athleticus », sa 2^e exposition proposée par l'INRAP, jusqu'en septembre 2026. L'exposition libre d'accès aborde certaines questions contemporaines mêlant l'archéologie et le sport. De la Préhistoire aux premiers jeux organisés à Olympie en 776 avant J.-C. ou encore les sports récents, les humains ont eu mille raisons de faire du sport. Le sport était un enjeu de survie pour les populations anciennes, comme en témoignent les vestiges archéologiques. Cette association entre le sport et l'archéologie est une manière de comprendre les sociétés depuis leur création jusqu'à leur avenir.

■ Contact : Hôpital de Longjumeau, 159 rue du Président François Mitterrand - 01 69 15 91 91

PRÉVENTION SANTÉ

PRENEZ VOTRE SANTÉ EN MAIN

Mercredi 24 juin de 14h à 18h, la Ville de Longjumeau vous invite à devenir acteur de votre bien-être. Dépistages, santé mentale ou sport-santé : venez échanger avec des experts et faire le plein de conseils pour chaque étape de la vie.

Parce que la santé est notre bien le plus précieux, le Service Santé-Handicap a fait de la Salle Anne Frank, un lieu unique dédié à la prévention. Ce forum a pour objectif de vous apporter une information de qualité, quel que soit votre âge grâce aux nombreux partenaires et professionnels présents. De la santé mentale à l'accompagnement de nos aînés, de nombreux espaces thématiques vous permettront de poser vos questions sans tabou. Les experts présents aborderont aussi bien la prévention des cancers, des AVC et des maladies chroniques que les enjeux de la vaccination ou de l'hygiène bucco-dentaire. Un accent particulier sera mis sur l'équilibre personnel, traitant de la santé mentale, des addictions, ou encore des maladies respiratoires (asthme). ▶

AU PROGRAMME :

- Des stands d'exposition regroupés par thèmes ;
- Des ateliers participatifs ;
- Des tests de dépistage ;
- Des mini-conférences.



EN PRÉSENCE DE NOMBREUX PARTENAIRES :

CPTS (présence pharmaciens et maison de sport santé) ; **CRCDC** (prévention sur les 3 dépistages organisés (sein, colorectal, col de l'utérus) et vérification de l'éligibilité) ; **CPAM** (droits à l'assurance maladie) ; **La ligue contre le cancer** (prévention solaire et sur la vaccination HPV) ; **Alcool vie libre** (prévention addictions) ; **CLIC NOA** (présenter ses missions et ses actions à destination des séniors et des aidants) ; **ARS / chargée e-santé** (présentation des outils socle du numérique en santé : Mon espace santé, Pro Santé Connect, MSSanté, ainsi que Santélien) ; **AGE 91** (Point d'accès au droit des personnes âgées) ; **DAC 91** (Dispositif d'appui à la coordination) ; **France Alzheimer** (prévention Alzheimer) ; **UNAFAM** (prévention santé mentale/handicap psychique) ; **Clinique de l'Yvette** ; **Hôpital de Longjumeau** ; **Communauté 360** ; **LADAPT ESSONNE** ; **PMI** ; **Union Française pour la Santé Bucco-Dentaire-Délégation Régionale Ile-de-France** ; **ADAPEI 91** (handicap mental et aidants), **MEIF** ; **Maison sport-santé des Ulis** ; **Pharmacie du Théâtre...**

■ Salle Anne Frank, 5 rue Daniel Meyer. **Contacts :** Service Santé-Handicap, CCAS, 86 Bd du Dr Cathelin - 01 69 74 19 00

CANICULE

FORTES CHALEURS, LE GUIDE DE VOTRE ÉTÉ

Un été serein commence par les bons réflexes. Quand le thermomètre grimpe, quelques gestes simples permettent de se protéger et de conserver la fraîcheur de son foyer.

Contre les dangers des fortes chaleurs, ayez les bons réflexes :

- Pendant la journée, fermez vos volets, rideaux et fenêtres. Aérez la nuit.
- Utilisez un ventilateur et/ou un climatiseur. Rendez-vous dans un endroit frais (résidences autonomie, Mairie, Maison de la Fraternité (Accueil) et la Médiathèque)
- Mouillez le corps plusieurs fois par jour.
- Pour les personnes âgées, buvez 1,5 litre d'eau par jour. Les adultes et les enfants doivent boire beaucoup d'eau.
- Ne sortez pas aux heures les plus chaudes (11h-17h). Sinon portez un chapeau et des vêtements légers.
- Limitez vos activités physiques.

En cas de malaise léger ou de troubles du comportement, appelez un médecin. En cas d'urgence ou d'accident, appelez le 15.

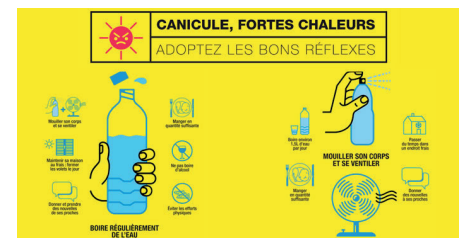

PERSONNES ISOLÉES : SIGNALEZ-VOUS !

Vous avez plus de 65 ans ou êtes en situation de handicap, isolés ou fragiles, et vivez à votre domicile ? Faites-vous connaître auprès du CCAS de Longjumeau en remplissant un registre nominatif afin d'être contacté en période de risques accrus. Vous serez contactés individuellement.

■ SCANNEZ LE QR CODE POUR REMPLIR LE FORMULAIRE :

■ Contact : CCAS, 86 Bd du Dr Cathelin. 01 69 74 19 00





PORTRAIT Conseil

L'AVENIR S'ÉCRIT EN GRAND POUR LES QUARKS

Entre la réception historique d'une franchise mythique de la NFL et un partenariat inédit avec le club professionnel des Paris Lights, les Quarks de Villebon-Longjumeau ne se contentent plus de jouer les seconds rôles. Ils sont devenus des pionniers.

UNE VITRINE INTERNATIONALE : L'EFFET « NEW ORLEANS SAINTS »

En mars dernier, les Quarks ont réalisé ce qu'aucun autre club français n'avait accompli : recevoir une franchise NFL (ligue américaine de football américain). Face aux plus gros clubs franciliens, c'est le projet pédagogique des Quarks qui a séduit les New Orleans Saints. "C'était une énorme fierté de montrer ce que les Quarks peuvent faire au monde du football américain", confie Cyril Le Brun, président des Quarks. En seulement deux jours, le club a mobilisé des bénévoles et les villes de Longjumeau et Villebon pour organiser une matinée d'animations avec plusieurs ateliers pour une centaine d'enfants. Tout ça sous le regard de stars américaines, de la propriétaire des Saints Gayle Benson, du président de la franchise et du patron de la NFL Europe. Un coup d'éclat qui a marqué les esprits jusqu'aux États-Unis, la propriétaire des Saints ayant elle-même salué la qualité de l'accueil des Quarks lors d'une conférence de presse.

PREMIER CLUB PARTENAIRE DES PARIS LIGHTS

Le 8 mai, les Quarks ont signé une convention de partenariat avec les Paris Lights, la nouvelle franchise professionnelle européenne. Là encore, les Quarks innovent. "Nous sommes les premiers à avoir signé ce type de partenariat. Ça nous fait monter d'un étage dans notre organisation", explique le président. Ce partenariat permet

aux Quarks de bénéficier de l'éclat du monde professionnel : prêt de matériel, interventions d'entraîneurs professionnels et présence de joueurs de haut niveau lors des événements du club. Pour les licenciés, c'est une passerelle directe vers l'élite. Ce statut de club "tremplin" renforce l'attractivité des Quarks, devenant une véritable passerelle pour les athlètes ambitieux rêvant de carrières professionnelles. Un partenariat a également été signé avec la Ville pour permettre aux Paris Lights d'installer leur camp d'entraînement au Parc des Sports et de bénéficier des infrastructures municipales (terrains, salles de sport et de réunions).

UN PACTE AVEC LES PARIS LIGHTS

Si le club grandit, Cyril Le Brun n'oublie pas sa mission première, offrir une expérience unique à ses membres. Chaque réussite, chaque nouveau partenaire est mis au service des licenciés et de leurs proches. L'ambition sportive (les Quarks ont disputé les playoffs d'accession en Première Division) marche main dans la main avec l'esprit de famille qui règne sur le bord du terrain. En multipliant les échanges et en professionnalisant son encadrement, le club ambitionne désormais de transformer Longjumeau en un véritable centre de référence du football américain, capable d'abriter aussi bien une équipe amateur en élite qu'une équipe européenne professionnelle. L'aventure ne fait que commencer ! ▶

NATURE

LE POTAGER ET LE RUCHER EN PLEINE EFFERVESCENCE !

L'été se prépare à Longjumeau ! Entre les plantations solidaires, les ateliers sensoriels et l'approche de la Fête du potager au parc Nativelle, la biodiversité locale est plus que jamais choyée.

AU CLUB JARDIN, ON PRÉPARE L'ÉTÉ

Le réveil de la nature s'accompagne d'une belle activité à l'Espace de la Biodiversité. Bénévoles du club jardin et élèves de quatre classes se sont activés en mai à la création de tuteurs pour les tomates et les concombres, tout en installant les légumes d'été (aubergines, courgettes, poivrons). Grande nouveauté : la construction d'une spirale aromatique, réalisée avec des tuiles de récupération du Parc Nativelle (bibliothèque). La structure en relief permettra de cultiver au même endroit des plantations aux besoins différents.

RETOUR SUR... L'ATELIER D'INTRODUCTION SUR LES PLANTES SAUVAGES

Le 5 mai, l'Espace de la Biodiversité a fait le plein lors de la venue de Charlie Braesch. Cet atelier a permis aux participants de poser un nouveau regard sur ces plantes du quotidien tout en enrichissant leur vocabulaire botanique.



DU CÔTÉ DES RUCHES

Le club abeilles veille sur ses protégées. Les hausses avaient été posées pour recueillir le précieux nectar et la première récolte de printemps a eu lieu le 21 mai. Les ruches se sont révélées bien pleines, récompensant le travail des apiculteurs !

EN JUIN

■ LA FÊTE DU POTAGER

Samedi 6 juin à partir de 14h

Point d'orgue de « Nativelle en fête », cette journée est le moment phare de l'année pour les bénévoles du club jardin qui partageront avec vous leur passion. Au programme : bar à tisanes, ateliers de bougies en cire, chasses aux plantes et découverte sensorielle du jardin.

■ ATELIER CONFITURE FRUITS ROUGES

Mercredi 24 juin, 14h-16h

Apprenez les secrets d'une confiture artisanale avec Sylvie Yannick-Arnoult et repartez avec votre pot !

Gratuit, sur inscription obligatoire en scannant ce QR Code



REJOIGNEZ LE CLUB JARDIN !

Les bénévoles vous attendent tous les mercredis matin à l'Espace de la Biodiversité pour partager un moment convivial.

Contact : nmalka@longjumeau.fr

TRANSPORT

TOUT LE RÉSEAU PARIS-SACLAY SUR UN SEUL PLAN !

L'agglomération Paris-Saclay lance « Bienvenue à bord », un nouveau plan de transport regroupant les modes de transport pour une lecture simplifiée.

PARIS SACLAY
Communauté d'agglomération

Bonne nouvelle pour les usagers de Paris-Saclay ! Le nouveau plan de transport « Bienvenue à bord » vient de paraître. Son objectif est simple : rassembler tous les modes de déplacement sur un seul et même document pour vous faciliter la vie.

Finis le temps où il fallait jongler entre plusieurs cartes. Ce support unique vous permet de visualiser l'ensemble du réseau en un coup d'œil et de mieux comprendre les correspondances. **Il regroupe absolument tous les moyens de transport disponibles sur le territoire :**

- **Le réseau ferré :** RER, Transilien et Tramway.
- **La route :** Bus, lignes express et navettes locales.
- **Les alternatives :** Lignes de covoiturage.
- **L'avenir :** Le tracé de la future ligne 18 du métro.

UNE LECTURE SIMPLIFIÉE DANS VOS QUARTIERS

Pour rendre vos déplacements encore plus fluides, le plan propose des outils de navigation précis :

- **Des zooms détaillés :** Une visibilité accrue sur les secteurs les plus fréquentés comme Massy, Longjumeau et Les Ulis.
- **Des focus gares :** Des plans spécifiques pour ne plus se perdre dans les gares routières de Massy-Palaiseau.

Rendez-vous sur votre marché ! Vous avez des questions sur vos trajets ou souhaitez découvrir ce nouveau plan ? Les équipes de l'agglomération viennent à votre rencontre :

- **Mercredi 24 juin**, de 8h30 à 11h30, sur le marché.

N'hésitez pas à venir récupérer votre exemplaire et poser toutes vos questions pour optimiser vos déplacements quotidiens !

Plus d'informations sur www.paris-saclay.com

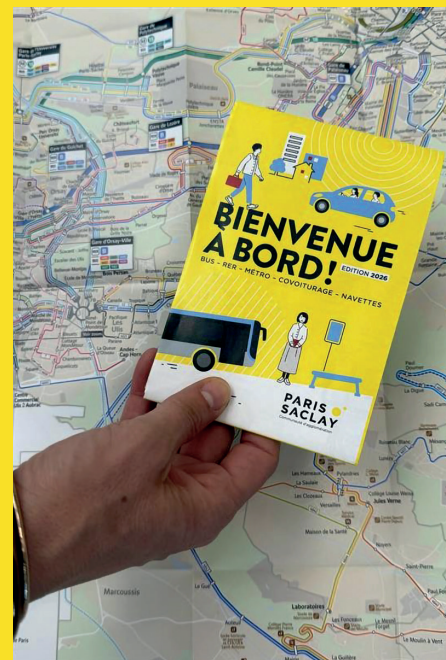

TRAVAUX EN VILLE



RETROUVEZ L'ENSEMBLE DES TRAVAUX SUR LE SITE INTERNET DE LA VILLE EN SCANNANT LE QR CODE



ÉCLAIRAGE PUBLIC

Les installations lumineuses de la ville évoluent progressivement. Depuis le mois de mars, les équipes de Bouygues Énergies & Services remplacent les anciens luminaires par des éclairages LED dans différents quartiers. Ce type d'équipement consomme moins d'énergie et bénéficie d'une durée de vie plus longue, permettant de réduire à la fois la consommation énergétique et les coûts d'entretien. ▶

RUE MICHEL DE GAILLARD

Du 1^{er} au 30 juin, des travaux de création d'un branchement d'eaux usées pour une future maison seront réalisés au 2 rue Michel de Gaillard. Durant les interventions qui auront lieu de 8h à 17h, la circulation sera maintenue par alternat sur demi-chaussée. Des hommes trafic réguleront le trafic, une déviation piétonne sera mise en place et le stationnement sera interdit au droit des travaux. Ces aménagements pourront entraîner des ralentissements ponctuels et un risque de bouchons aux heures de forte circulation. ▶

RUE MARYSE BASTIÉ

Dans le cadre du renouvellement urbain dans le quartier La Rocade – Bel-Air (NPNRU), des travaux de création d'un réseau d'eau potable seront effectués dans la rue Maryse Bastié du 17 juin au 20 juin. Réalisés par Colas Étampes, les travaux auront lieu de 8h à 17h. Si une déviation piétonne est mise en place, la circulation sera impactée et déviée :

- La rue Maryse Bastié sera ouverte en sens unique montant depuis la rue du Président François Mitterrand jusqu'à la rue Léon Renard
- La rue Léon Renard Nord sera fermée à la circulation depuis la ruelle de l'Épinette jusqu'au rond-point avec la rue Maryse Bastié.

La rue Léon Renard prolongée qui longe le square du Damier sera en sens unique du boulevard Cathelin au rond-point avec la rue Maryse Bastié. ▶

RUE RAMEAU

Comme annoncé dans notre précédent numéro, d'importants travaux de renouvellement du réseau électrique, pilotés par ENEDIS, auront lieu du 1^{er} juin 2026 au 31 juillet.

Pour le bon déroulement du chantier (du lundi au vendredi, de 8h à 17h), des ajustements de circulation sont nécessaires :

- Circulation alternée
- Déviation piétonne pour contourner les zones de travaux en sécurité
- Dix places de stationnement neutralisées sur le parking face au n°6 de la rue de Savigny (où sera installée la base vie du chantier)

Merci de votre compréhension et de votre vigilance aux abords du chantier.

LONGJUMEAU VIBRE À L'UNISSON !

Préparez-vous à donner de la voix ! La Fête de la Ville revient le samedi 20 juin pour une édition placée sous le signe de la musique avec trois scènes thématiques.

Quoi de mieux que la musique pour nous rassembler et célébrer notre ville ? Pour cette nouvelle édition, le volume monte et transforme les places Steber et de Bretten ainsi que la rue du Président François Mitterrand (portion route de Corbeil à rue Léontine Sohier) en un véritable festival à ciel ouvert. Amateur de rock, nostalgique des grands tubes intergénérationnels ou prêt à enflammer le dancefloor de la place de Bretten jusqu'à 1h du matin, chacun pourra trouver de quoi s'amuser. En parallèle, vous pourrez retrouver les services de la Ville et de nombreuses animations. Pour les plus gourmands, des points de restauration vous attendent nombreux dès le début des festivités pour régaler vos papilles. Merci à eux.

CETTE ANNÉE, LES FESTIVITÉS SE DÉPLOIENT SUR TROIS SCÈNES THÉMATIQUES MAJEURES :

- **Place de Bretten "Pop-Electro" :** Animations, grand concert à 21h et sets de DJ de 19h à 21h et de 23h à 1h.
- **Place Steber "Famille & Découvertes" :** Idéale pour les plus jeunes avec le Conservatoire et une grande boum pour les enfants à 16h.
- **Rue du Président François Mitterrand "Rock" (portion Route de Corbeil à rue Léontine Sohier) :** concert du groupe Prise de Beck de 15h à 18h à L'Excuse, 117 rue du Président François Mitterrand.

AU PROGRAMME :

DE 14H À 19H

Durant l'après-midi, venez à la rencontre des services de la Ville et profitez d'une programmation débordante d'énergie. La Fête de la Ville s'animera au rythme des déambulations des échassiers, des mélodies envoûtantes du saxophoniste, des sculptures de ballons et des bulles dessinées. Envie de grand spectacle ? Rendez-vous au rond-point du Québec pour vibrer devant des shows et duels de Freestyle Football à 14h et à 17h. C'est aussi ici que vous pourrez laisser parler votre créativité avec la personnalisation de tee-shirts. Se dépenser et se régaler : venez pédaler pour concocter votre propre smoothie avec des fruits frais. Pendant ce temps, la place Steber accueillera notamment le Conservatoire et une grande Boum des enfants à 16h. Laissez-vous tenter par le jeu de piste imaginé par le Conseil Municipal des Enfants pour aller à la rencontre des acteurs présents à la Fête de la Ville. Enfin, les amateurs de rock pourront vibrer devant le concert du groupe Prise de Beck à L'Excuse dans la rue du Président François Mitterrand. Il y en aura pour tous les goûts !

**RUE DU PDT
F. MITTERRAND
LES TERRASSES
DU ROCK !**



**CONCERT
& DJ**

**STANDS
MUNICIPAUX**

ANIMATIONS

FOOD-TRUCKS

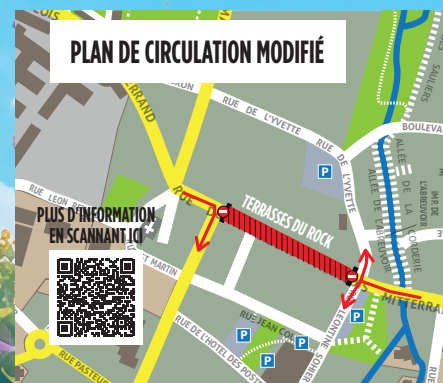

DE 19H À 21H

Alors que les animations de rue se clôturent, la soirée peut commencer ! Profitez des terrasses pour partager un moment gourmand en famille ou entre amis. En parallèle, DJ Rodolphe fera monter doucement la place de Bretten en température aux platines.

DE 21H À 23H

Rendez-vous place de Bretten pour un grand concert d'All Stars Orchestra. Du disco, de la variété française et internationale, du rock, le groupe reprendra les plus grands tubes incontournables de toutes les époques pour chanter et danser ensemble.

DE 23H À 1H

Pour conclure cette Fête de la Ville en beauté, la place de Bretten se transforme en un véritable dancefloor à ciel ouvert. DJ Rodolphe reprendra les commandes des platines pour enflammer la nuit et vous faire danser jusqu'à 1h du matin !

PLACE STEBER :

- Stand de l'Enfance
- Stand de la petite-enfance
- Stand des ATSEM
- Stand de la parentalité
- Borne photo

PLACE DE BRETTEN :

- Manèges
- Food Trucks

RUE MICHEL VINCENT :

- Stand des élus
- Stand du Conseil municipal des enfants
- Stand du service des Sports
- Stand de la Jeunesse
- Stand du service Seniors
- Stand de la Maison Colucci
- Stand de la Transition écologique et Espace de la Biodiversité
- Ferme pédagogique P'tit Brin d'Paille
- Stand du projet de renouvellement urbain
- Médiathèque
- Vélos smoothies
- Tee-shirts personnalisables

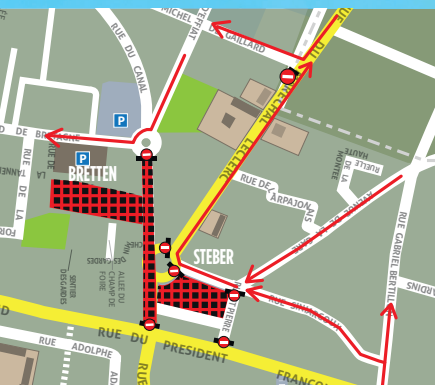
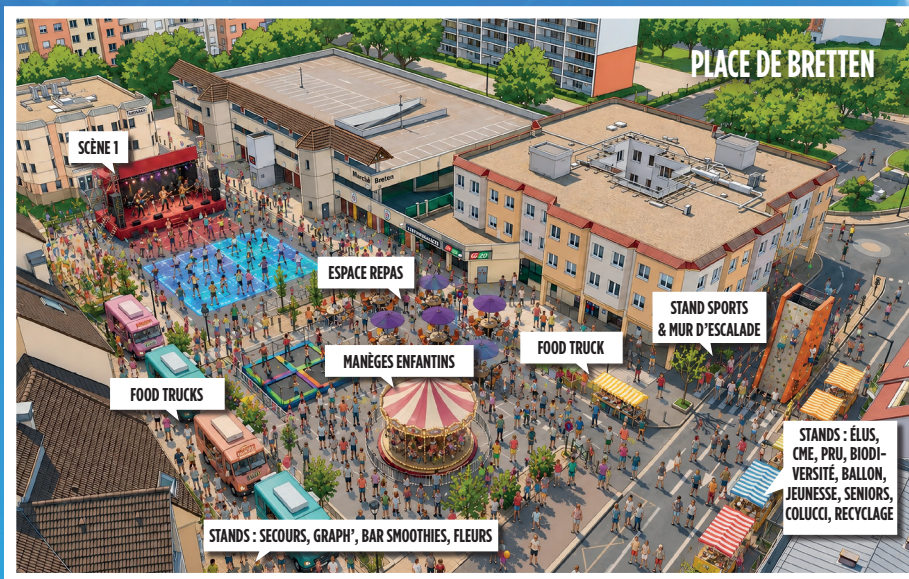



PETITE ENFANCE

ASSISTANTES MATERNELLES, UN MODE D'ACCUEIL À PART ENTIÈRE

Ce mode d'accueil se distingue par son accueil individuel, familial, personnalisé pour chaque enfant accueilli au domicile de l'assistante maternelle.

Au quotidien, l'assistante maternelle œuvre pour un accueil favorisant la socialisation en proposant des activités collectives et en développant la curiosité naturelle chez le jeune enfant à travers des jeux et ateliers créatifs. Elle veille également à leur santé, leur sécurité tout en donnant des repères rassurants dans la journée.

Un dialogue constant et une continuité éducative est maintenue avec les parents tout au long de l'accueil.



VOUS ÊTES PARENTS ET RECHERCHEZ UNE ASSISTANTE MATERNELLE À LONGJUMEAU ?

Venez rencontrer les assistantes maternelles indépendantes agréées et l'équipe du Relais Petite Enfance (RPE), **le samedi 13 juin, de 9h30 à 11h30**, à la salle Manouchian de l'Hôtel de Ville (6 bis rue Léontine Sohier). Le RPE sera présent pour vous remettre la liste complète des assistantes maternelles agréées sur la commune afin de faciliter vos recherches. Le relais petite enfance, lieu d'information, de rencontres et d'échanges sur l'accueil du jeune enfant est là pour vous accompagner dans votre recherche d'assistante maternelle et vous informer sur les formalités à effectuer en tant que parent particulier employeur.

LES AVANTAGES D'EMBAUCHER UNE ASSISTANTE MATERNELLE :

- Un mode d'accueil souple (tout en respectant le cadre d'accueil de la professionnelle)
- Un contrat établi en fonction des besoins des familles
- Une aide de la CAF prenant en charge une partie du salaire
- Un crédit d'impôt

ASSISTANTES MATERNELLES – 1^{ER} MODE D'ACCUEIL EN FRANCE :

- Professionnelles accompagnées dans l'exercice de leur métier
- Une formation qualifiante
- Avoir le choix de la personne à qui vous confiez votre enfant
- Bénéficier d'un projet d'accueil personnalisé qui s'inscrit dans le cadre du projet d'accueil de la professionnelle
- Une relation privilégiée avec l'enfant et les parents
- Une embauche simple à effectuer

 **Relais Petite Enfance, Maison de la Petite Enfance, 27 rue Jules Ferry. 01 64 54 19 69 - rpe@longjumeau.fr**

TISSER LE LIEN DE CONFIANCE GRÂCE À LA FAMILIARISATION

L'entrée en crèche ou chez une assistante maternelle est souvent vécue comme un grand saut dans l'inconnu. Pour que cette transition se passe en douceur, les modes d'accueil privilégient aujourd'hui le principe de « familiarisation ». Plus qu'une simple habitude des lieux, c'est un temps de rencontre essentiel pour les bases d'une relation de confiance et d'un accueil serein.

UN TEMPS POUR SE DÉCOUVRIR

Avoir un mode d'accueil est souvent un soulagement, mais le jour de la rentrée venu, l'inquiétude pointe : « Qui va s'occuper de mon bébé et comment ? ». La familiarisation est là pour répondre à cette question. Durant ces premiers jours, le parent n'est pas un visiteur, mais un partenaire.

QU'EST-CE QUE LA FAMILIARISATION ?

La familiarisation est une période de transition d'une semaine, en général, permettant aux parents, aux professionnels de la petite enfance ainsi qu'aux enfants, de mieux se connaître et de se familiariser avec l'environnement de ce nouveau lieu. Une découverte mutuelle en plusieurs étapes, basée sur la « répétition », afin de permettre au tout-petit de vivre la séparation en toute sérénité et s'adapter progressivement à son futur quotidien. Cette période se passe juste au début de ce nouveau mode d'accueil.

AUSSI, LA FAMILIARISATION PEUT PERMETTRE AUX PARENTS :

- De se familiariser avec le fonctionnement du lieu d'accueil et des professionnels.
- De poser toutes les questions.
- D'avoir une tranquillité d'esprit : être en toute confiance.
- De transmettre quelques connaissances cruciales sur son enfant : ce qu'il aime ou pas, sa position pour dormir, signes de fatigue (son rythme, ses habitudes, son développement moteur, son éveil...)

C'est un moment sensible où les émotions remontent à la surface. Le son d'une voix, une attitude plus ou moins dynamique de la part de l'accueillante... tout est observé. Cette période permet de transformer les premières appréhensions en une relation de confiance.



POURQUOI LA FAMILIARISATION EST IMPORTANTE ?

La séparation est un apprentissage. Pour un parent, se séparer de son enfant et le laisser dans un environnement différent pour la première fois, ne serait-ce qu'une heure est une épreuve émotionnelle. On imagine entendre des pleurs, on perd ses repères temporels.

Ce temps de familiarisation sert aussi à cela : permettre au parent de visualiser l'endroit où son enfant va évoluer. Savoir où il mange, où il dort et avec qui il joue permet de mieux vivre l'absence. Petit à petit, votre enfant se familiarise avec le lieu, fait connaissance, prend ses marques et l'angoisse de la séparation laisse place à la sérénité.

UN PAS IMPORTANT POUR L'AVENIR

Réussir cette étape de familiarisation, c'est poser les bases de la coéducation. Lorsque le parent se sent entendu et que votre enfant se sent en sécurité dans ce nouvel environnement, le lien d'attachement se renforce. Le lieu d'accueil devient alors un lieu de vie joyeux et rassurant, où l'enfant peut s'élaner vers l'autonomie soutenu par la bienveillance partagée des professionnels qui l'entourent. La familiarisation permet de rendre l'inconnu connu. ▶

Relais Petite Enfance, Maison de la Petite Enfance, 27 rue Jules Ferry. 01 64 54 19 69 - rpe@longjumeau.fr

Permanences téléphoniques : lundi, mardi et jeudi entre 13h30 et 15h (répondre en dehors des permanences)



PARENTALITÉ

LE NUMÉRIQUE EN FAMILLE, ÇA S'APPREND ENSEMBLE

Face à la place grandissante des écrans dans nos vies, la Ville renouvelle la semaine « Bien vivre le numérique en famille », un rendez-vous convivial pour accompagner petits et grands dans leurs usages.



Parce qu'ils rythment désormais notre quotidien, les écrans et les réseaux sociaux sont devenus incontournables que ce soit pour s'informer, échanger ou se divertir. Mais comment trouver le bon équilibre ? Comment accompagner les enfants et les adolescents vers des usages responsables et sécurisés ?

Tout au long de la semaine, la Municipalité propose des animations accessibles à tous pour mieux comprendre les pratiques numériques, partager des conseils concrets et avancer ensemble vers un usage plus serein des écrans en famille.

LES TEMPS FORTS DE LA SEMAINE

DES PARCOURS PÉDAGOGIQUES EN LIBRE ACCÈS

Dès le lundi et durant toute la semaine, la Maison Colucci propose l'exposition "3-6-9-12", une méthode de référence pour apprivoiser les écrans et œuvrer pour un développement numérique durable.

À la médiathèque, un jeu de piste d'une heure invite petits et grands à explorer le numérique de manière ludique à partir du mardi 2 juin.

Contact : parentalité@longjumeau.fr



Mardi 2 juin

CONTES ET PIXELS EN FAMILLE

DE 14H À 16H, À LA MAISON COLUCCI :



Venez découvrir le projet des contes et pixels en familles proposé par les parents et enfants. À travers un parcours culturel et numérique autour du récit, les familles donnent vie à leurs histoires grâce à de nouvelles formes d'expression.

Gratuit. Entrée libre. Maison Colucci, 159 rue Président François Mitterrand - 01 64 54 19 96

Mercredi 3 juin

ATELIER LUDIQUE PARENTS/ENFANTS

« CONNECTÉ... L'UN À L'AUTRE »

DE 9H15 À 10H15 ET DE 10H30 À 11H30,
AU RELAIS PETITE ENFANCE



Une journée riche en interactions avec des ateliers « Connecté... mais à l'autre » pour renforcer le lien parent-enfant dès le plus jeune âge.

Sur inscription par mail à petite-enfance@longjumeau.fr
Relais Petite Enfance, 27 rue Jules Ferry. 01 64 54 19 69

GRAND JEU DE L'OIE SUR LES ÉCRANS / MIEUX COMPRENDRE LA VIE NUMÉRIQUE DES ADOS

DE 14H À 15H15 ET DE 15H30 À 17H, À LA MAISON COLUCCI

L'après-midi, la Maison Colucci se transforme en plateau de jeu avec un grand jeu de l'Oie pour décoder les codes des réseaux sociaux des ados et adapter leur utilisation des écrans.

Gratuit. Entrée libre. Maison Colucci, 159 rue Président François Mitterrand - 01 64 54 19 96

VENEZ VIVRE LE NUMÉRIQUE DANS VOTRE ACCUEIL DE LOISIRS

DE 16H30 À 18H30, DANS TOUS LES ACCUEILS DE LOISIRS

GRAND JEU « BIEN-ÊTRE NUMÉRIQUE »

DE 14H À 16H, À L'ESPACE JEUNES

Pour ses adhérents, l'Espace Jeunes propose des défis "Bien-être numérique" pour les 11-17 ans.

Gratuit. Entrée libre. Espace Jeunes, 16 impasse Calmette. 01 69 74 82 10

« PARLONS ÉCRANS » POUR LES 11-25 ANS

DE 16H À 18H, À L'INFO JEUNES

Gratuit. Entrée libre. Structure Info Jeunes, 16 impasse Calmette. 01 69 10 11 91



Vendredi 5 juin

ATELIER « LANGAGE ET ÉCRAN »

DE 8H30 À 10H30, À LA MAISON COLUCCI

Parce que le développement des enfants est une priorité, un atelier langage et écran permettra aux parents d'échanger avec des professionnels sur les bonnes pratiques.

Sur inscription à la Maison Colucci ou par téléphone :
06 18 77 73 40. Maison Colucci, 159 rue Pdt F. Mitterrand
01 64 54 19 96

Samedi 6 juin

REMISE DU PERMIS INTERNET AUX CM2

En partenariat avec la Police Nationale, le service Prévention - Médiation organise le samedi 6 juin de 10h à 12h la remise officielle du Permis Internet. Cet évènement, qui se tiendra à la Halle Mandela en présence de Madame le Maire et d'élus, vient récompenser les élèves ayant suivi le programme de sensibilisation aux usages éthiques et prudents des outils numériques et d'Internet.



HORAIRE ET PASSAGE DES ÉCOLES :

DE 10H À 11H :

- École Saint-Exupéry
- École de Balizy
- École Hélène Boucher

DE 11H À 12H :

- École Jules Ferry
- École Schweitzer
- École Guynemer

Contact : Service Prévention - Médiation : 6 bis rue Léontine Sohier - 01 69 79 65 25 - prevention@longjumeau.fr



NATIVELLE EN FÊTE

DE 14H À 18H, AU PARC NATIVELLE

Voir page suivante.

NATIVELLE EN FÊTE : LE BOUQUET FINAL À NE PAS MANQUER !

Marquez vos agendas ! Le samedi 6 juin, de 14h à 18h, le parc Nativelle se transforme en un immense terrain de jeu et de découvertes. La Fête du potager, le Gaming Day et la Semaine "Bien vivre le numérique en famille" s'unissent pour vous proposer cette 1^{ère} édition de Nativelle en fête.

UN VILLAGE D'ATELIERS ENTRE NATURE ET TECHNOLOGIE DE 14H À 17H :

Parcourez les nombreux stands thématiques conçus pour curieux de tous âges :

Immersion et Gaming : Enfilez un casque de réalité virtuelle pour plonger au cœur d'une ruche et découvrir la vie des abeilles. Affrontez vos amis sur FIFA, tester les bornes arcades, redécouvrez des jeux de retro-gaming avec la médiathèque !

Éco-citoyenneté et Santé : Apprenez-en plus sur notre environnement avec les jeux de la biodiversité de l'Agglo et le stand EchoDer. Côté bien-être, informez-vous sur les stands de prévention et de parentalité. Sur le stand Arkéomédia, vous pourrez profiter d'un atelier de fabrication de huttes et de fibules.

Jeux en plein air : Entre les circuits de motricité pour les petits, les parcours de petites voitures et les jeux en bois traditionnels, le parc se transforme en une ludothèque géante, tout en devenant un terrain d'aventures avec des grands jeux et des jeux sportifs.

Fête du Potager : L'occasion idéale de découvrir le jardin pédagogique de la Ville et de flâner dans son potager et ses différents espaces (mini-forêt, pépinières, hutte en osier...).

Vous y retrouverez de nombreuses activités pour les enfants : semi en mottes, activités créatives, bougies en cire naturelle et parcours découverte sensorielle du jardin...

Pour les adultes : la dégustation du miel de Longjumeau (lauréat « ville de miel 2025 »), sensibilisation à l'apiculture par les bénévoles du club abeilles ainsi que les meilleurs conseils des jardiniers bénévoles du club jardin.

N'hésitez pas à vous rendre près de l'aire de jeu, pour venir à leur rencontre !

Une pause gourmande ? La buvette des Blouses Roses vous accueille tout l'après-midi. Pour le café, la brulerie de l'escale sera là pour vous régaler ainsi qu'un bar à tisanes "made in Espace de la Biodiversité".

Ouvrez grand vos oreilles ! Les Jazzdiniers rythmeront l'après-midi au parc Nativelle. Entre deux stands, laissez-vous porter par un répertoire swing et New-Orleans : de Sidney Bechet à Louis Armstrong, l'émotion et la convivialité vont bourgeonner !

LE GRAND QUIZ FINAL - À VOUS DE JOUER !

DE 17H À 18H :

Pour clôturer Nativelle en Fête, venez jouer à un quiz géant ! Munis de vos smartphones, participez sur l'application Kahoot!

Le secret pour gagner : Soyez attentifs tout au long de l'après-midi ! Les questions porteront sur l'usage du numérique au quotidien, mais aussi sur des informations cachées dans les différents stands visités et au fil des animations.

Venez tester vos connaissances et partager un dernier moment festif avant de ranger les écrans !



PAROLE À Marie-Laure BOURCET

Conseillère municipale déléguée à la petite enfance, à la parentalité et à la réussite éducative



Cette nouvelle étape de notre action municipale s'inscrit dans un contexte où les repères familiaux sont bousculés par l'omniprésence du numérique. À travers la semaine « Bien vivre le numérique en famille », la Ville affirme une ligne de conduite claire : accompagner les familles tout en protégeant l'équilibre de nos enfants, des plus petits aux adolescents.

Cette volonté de promouvoir une utilisation responsable des écrans et de valoriser notre cadre de vie culminera le samedi 6 juin avec « Nativelle en Fête ». Ce rendez-vous réunit nature avec la Fête du Potager à l'Espace de la Biodiversité et convivialité grâce aux stands et au grand quiz.

Au-delà des défis technologiques, notre priorité reste l'épanouissement des Longjumeois dès le premier âge. Ainsi, nous faisons le choix fort de valoriser les modes d'accueil individuel comme vous avez pu le découvrir dans le précédent dossier. Les assistantes maternelles sont des actrices essentielles de notre territoire, offrant un accueil sur-mesure et sécurisant à vos enfants. Par ailleurs, nous plaçons le principe de familiarisation au cœur de notre démarche. Ce temps d'adaptation douce est indispensable pour construire une confiance solide entre parents et professionnels, garantissant ainsi une transition sereine de l'enfant en bas âge vers les différents modes d'accueil.

L'année 2026 marque ainsi la poursuite de nos engagements et des temps d'échanges. Grâce à cette approche, nous agissons pour le bien-être immédiat des familles tout en préservant les générations futures. C'est ce cap, fondé sur la proximité et l'écoute, que nous voulons poursuivre ensemble en veillant à distinguer chaque étape de la vie. ▶



Les Mains qui soignent

Aude Gaspard D.O.F.
06.75.30.42.00

Laura Serero D.O.F.
06.26.22.04.80

Ostéopathes au service de votre santé

2 Place des Charmilles
Longjumeau

Prenez rendez-vous sur **Doctolib.fr**



Géraldine Marson
Sophrologue, Aguasophrologue
Hypnothérapeute et Coach en relations
conjugales et parentalité

Adultes, adolescents et enfants

2 place des Charmilles
91160 LONGJUMEAU
Rdv : 06.61.62.34.09 ou
Sur **Medoucine.com**

Elanzvie.com
Elanzvie.sophrologie@gmail.com

Votre bien-être en priorité!
Vous n'êtes pas seul(e)!

Contactez-moi



LUSITÂNIA MARKET
PRODUITS TRAITEUR PORTUGAIS



Grillades au feu de bois | Boucherie Charcuterie
Morue salée | Produits Brésiliens

Le meilleur de la gastronomie portugaise

Ouvert du mardi au samedi : 9h - 19h & le dimanche : 9h - 13h

01 69 20 46 23

56, rue du Canal - 91160 Longjumeau

Petits-fils
SERVICES AUX GRANDS-PARENTS



L'aide à domicile sur mesure



- Aide à l'autonomie
- Aide à la vie quotidienne
- Compagnie et vie sociale
- Retour d'hospitalisation
- Présence de nuit

01 84 00 86 35

169 Rue de Paris
91120 Palaiseau

petits-fils.com



VENTE LOCATION

MATÉRIEL MÉDICAL PARTICULIER & PROFESSIONNEL

COUP DE CŒUR



CONFORT & SANTÉ | MATÉRIEL MÉDICAL | PRODUITS INCONTINENCE | MATÉRIEL PROFESSIONNEL

INSTALLATION EN MOINS DE **48H**

FRANCO EN FRANCE | FAUTEUIL VARIABLE | RELÈVE-TÊTE | RELÈVE-JAMBES AVEC PLECTURE

Gamme complète disponible en magasin

Prémia | TENA

OFFRE FIDÉLITÉ*

-10% sur chaque carton d'incontinence acheté

*sur les marques de protections pour incontinence Prémia et Attends

Attends | Prémia

Votre agence :
2 Allée Saint-Fiacre 91620 La Ville-du-Bois
magasin91@bastide-vdb.fr
☎ 06 59 87 89 97 / 01 80 86 43 46
Lundi au samedi 9h-12h/14h-18h

Bastide
LE CONFORT MÉDICAL

LIVRAISON GRATUITE
Hors fauteuils releveurs et scooters

BASTIDE LE CONFORT MÉDICAL - SA Capital 5 309 161 85€ - 12, avenue de la Dame - Zone Euro 2000 - 30132, Chassagnac - FCS IMMS 305 635 039

PLACE AUX BEAUX JOURS

LA PLACE STEBER EN FÊTE !

Le soleil pointe son nez et avec lui, le retour de Place aux beaux jours. Dès le 5 juin et jusqu'à la fin du mois de septembre, la place Steber se transforme en un véritable espace de vie, de partage et de fête.



Pour permettre à chacun de profiter pleinement de l'été, la contre-allée sera fermée à la circulation chaque week-end (du vendredi 17h au samedi 23h30). C'est le moment idéal pour se réapproprier l'espace public et savourer la convivialité des commerces de proximité.

VOTRE AGENDA DE JUIN

NOTEZ DÈS MAINTENANT LES RENDEZ-VOUS À NE PAS MANQUER SUR LA PLACE :

- **Vendredi 5 juin : Concert**
Rose et sa bande
- **Samedi 6 juin : Grande journée d'ouverture et Soirée Dansante**
Ouverture des terrasses - Années 80
- **Samedi 13 juin : Soirée Bingo**
Plein de cadeaux à gagner !
- **Vendredi 19 juin : Concert rock'n folk**
- **Samedi 20 juin :**
Fête de la ville de Longjumeau
- **Samedi 27 juin : Soirée Quiz**
Le plus proche gagne (un jeu de quiz)

Contact : Service Commerce, Annexe de l'Hôtel de ville, 3 bis rue des écoles, 01 64 54 19 00

NOUVEAU RESTAURANT

BAVOLA : CONVIVIALITÉ ET "FAIT MAISON" À PARTAGER

Ouvert depuis le 10 avril, le restaurant Bavola pose ses valises à Longjumeau pour vous faire découvrir le panuozzo. Une alliance parfaite entre tradition sicilienne et influences du monde.

Un vent de fraîcheur et de gourmandise souffle à Longjumeau. Le restaurant Bavola vous accueille pour vous faire découvrir une spécialité venue tout droit de Sicile : le panuozzo. Ce sandwich traditionnel italien, confectionné à partir de pâte à pizza, trouve ses racines dans la ville d'Avola. Après le succès d'une première adresse à Créteil Village, le gérant a choisi notre commune pour installer ce concept unique et chaleureux. Ici, la tradition rencontre la créativité. « On a voulu fusionner le panuozzo avec d'autres saveurs méditerranéennes, françaises ou mexicaines », explique-t-il. Cette audace permet de proposer plusieurs gammes variées, complétées par des salades de saison, pour satisfaire toutes les envies. Avec des produits faits maison et une ambiance résolument conviviale, Bavola s'impose comme le lieu idéal pour partager un repas en famille ou entre amis. Ouvert du lundi au samedi de 12h à 23h et le dimanche de 19h à 23h.



Contact : Bavola, 138 Rue du Président François Mitterrand 01 60 12 31 12

EMPLOI

LA VILLE DE LONGJUMEAU RECRUTE AGENT D'ENTRETIEN DES ESPACES VERTS (F-H)

CATÉGORIE C - FILIÈRE TECHNIQUE

Placé(e) sous l'autorité du Responsable Parcs et Jardins, vous aurez en charge l'entretien des espaces verts de la commune.

À ce titre, les principales missions seront les suivantes :

- Effectuer l'entretien des espaces verts et naturels : taille, tonte, désherbage, petit élagage abattage, arrosage, débroussaillage, soufflage et ramassage des feuilles, remplacer les sacs des corbeilles de propreté, etc.
- Participer aux plantations du fleurissement pluriannuel et autres végétaux.
- Entretien et réparation des arrosages automatiques.
- Maintenir un espace public propre, accueillant et sécurisé pour les usagers : ramassage des détritiques, des encombrants, vidange des corbeilles de propreté, ratisage / balayage des surfaces, nettoyage à haute pression, contrôle et entretien des aires de jeux, etc.
- Assurer la sécurité des usagers de l'espace public : mise en place d'un périmètre de sécurité, déviation, etc.
- Conduire les véhicules et engins en fonction des permis de conduire et CACES détenus par l'agent.
- Respecter les règles de sécurité et d'hygiène.
- Porter les vêtements et équipements de sécurité.

Ponctuellement, vous serez amené(e) à :

- Renforcer occasionnellement les autres équipes des services de la ville pour certains travaux ou manifestations.
- Distribuer du courrier aux riverains, installer des affichages et arrêtés.
- Nettoyer, souffler, utiliser un nettoyeur haute pression sur l'espace public ou aires de jeux.
- Mettre en place les différentes décorations et installations temporaires lors d'événements : fête de la ville, forum des associations, extraction de miel, etc.
- Participer à la viabilité hivernale.

Compétences et qualités requises :

Permis B exigé. Connaître les techniques d'entretien et de plantations des espaces verts. Connaître les règles d'hygiène et de sécurité du métier. Savoir manipuler les matériels spécifiques à votre métier : tondeuse, souffleur à main et à dos, débroussailluse, motoculteur, taille-haies, etc... Être ponctuel, assidu, consciencieux. Être autonome, rapide, rigoureux et méticuleux dans l'exécution du travail. Respecter les consignes et orientations données par la hiérarchie et rendre compte. Avoir le sens de la communication et du travail en équipe. Être en bonne condition physique (port de charges, manutention et travail en extérieur).

Informations complémentaires sur longjumeau.fr

Merci de déposer votre candidature (lettre de motivation et curriculum vitae) de préférence via le portail citoyen de la ville de Longjumeau :



LA COMPAGNIE DU MOULIN

DEUX NOUVELLES PIÈCES À DÉCOUVRIR

La compagnie du Moulin sera sur scène le 14 juin 2026 avec deux représentations inédites à la Salle Anne Frank de Longjumeau.

Dès 16h, les adultes se produiront devant le public puis ils laisseront la scène aux jeunes adultes âgés de 14 à 19 ans dès 17h30. Un entracte (avec boissons, bonbons, popcorn...) est prévu entre les deux représentations théâtrales.

Les pièces sont tout public, l'entrée est libre avec participation au chapeau. N'hésitez donc pas à venir en famille pour découvrir le fruit du travail de cette année auprès d'Elmie la professeure de théâtre. Nous vous attendons avec grand plaisir !

Contact : webmaster.lacompagniedumoulin@gmail.com



AAPHL

ACTIONS AUX MYOSOTIS

L'AAPHL participe régulièrement aux animations de l'EHPAD les Myosotis, dont les Lotos.

Contact : aaphl@aaphl.com

LPOL SECTION YOGA

À LA DÉCOUVERTE DU YOGA

LPOL section YOGA propose, comme chaque année, une journée découverte aux Longjumellois. Celle-ci aura lieu le Dimanche 7 juin de 9h30 à 17h30, à la Salle Anne Frank. À cette occasion vous pourrez découvrir nos professeurs et leurs différents types de yoga. Cette journée s'adresse aussi bien à des débutants qu'à des pratiquants confirmés. Au plaisir de vous accueillir.

Contact et renseignements : lpolyoga91@gmail.com
et 07 83 95 68 40

VITA-LIS AU RYTHME DE LA COUPE DU MONDE DE FOOT !

- 11 JUIN** : JOURNÉE FFF AU DISTRICT DE L'ESSONNE. DÉCOUVERTE DES MÉTIERS DU FOOT - TOURNOI / MATCHS À BRÉTIGNY-SUR-ORGE.
- 23 JUIN** : VISITE DES STUDIOS BEIN SPORT. DÉCOUVERTE DES MÉTIERS DU JOURNALISME À BOUVIGNY-BILLANCOURT.
- 30 JUIN** : VISITE DU CENTRE NATIONAL DU FOOTBALL. DÉCOUVERTE DES COULISSES DU FOOT À CLAIREFONTAINE-EN-YVETTE.
- 2 JUILLET** : CINÉ-DÉBAT SUR LE THÈME DU FOOT. DÉCOUVERTE DE LA CARRIÈRE D'UNE ICÔNE À GIF-SUR-YVETTE.
- 9 JUILLET** : BEACH SOCCER AVEC LES EMPLOYEURS. PERMÉTTEZ LE VILLAGE ORIENTATION & EMPLOI AU PARC URBAIN DES ULIS.

ENTRE EN JEU, VISE L'EMPLOI ET TROUVE TON BUT !

Partenaires : Paris Saclay, Essonne, Ville de Longjumeau, USC, AFS, etc.

VITA-LIS, MISSION LOCALE PARIS SACLAY

AU RYTHME DE LA COUPE DU MONDE DE FOOTBALL

Passionnés de football et jeunes en quête d'avenir, Vita-lis Mission locale Paris Saclay a concocté un programme pour la Coupe du monde 2026. Profitez de cinq rendez-vous alliant passion et insertion professionnelle :

- 11 juin** : Journée au District de l'Essonne de football à Brétigny-sur-Orge pour découvrir les métiers du football avec des tournois et des matchs.
- 23 juin** : Découverte des métiers du journalisme avec la visite des studios beIN Sports France
- 30 juin** : Découverte des coulisses du football avec la visite de Clairefontaine, centre national de la Fédération Française de Football
- 2 juillet** : Découverte de la carrière d'une icône avec un ciné-débat inspirant sur le thème du football à Gif-sur-Yvette
- 9 juillet** : Beach-soccer avec les employeurs pendant le Village Orientation et Emploi au Parc Urbain des Ulis

Les places sont très limitées. Pour s'inscrire, contactez ml@mlvitalis.org

EMMAÛS

PLACE À L'ART !

Avis aux amateurs d'art ! Du 13 au 20 juin de 10h à 18h, Emmaüs organise une grande vente spéciale de tableaux. Venez dénicher des œuvres d'art à prix mini !

Boutique Emmaüs, rue de la Tuilerie, Ballainvilliers
Contacts : emmaus-91.org – 01 60 49 13 60

FRANCE ALZHEIMER ESSONNE

DEUX NOUVEAUX CAFÉS MÉMOIRE

Les cafés mémoire organisés par France Alzheimer Essonne à Longjumeau sont des rencontres conviviales destinées aux personnes touchées par la maladie d'Alzheimer et à leurs proches. Ils se tiennent régulièrement, notamment les jeudis après-midi, dans des lieux ouverts favorisant l'échange et le lien social. En juin, ces rencontres auront lieu les 11 et 25 juin au Drakkar Ludik 20 place Charles Steber.



Autour d'un café, les participants peuvent partager leur expérience, poser des questions et rompre l'isolement souvent lié à la maladie. Ces moments sont animés par un psychologue et un bénévole formé, garantissant à la fois écoute, information et soutien. Ouverts à tous et sans inscription, ces cafés mémoire offrent un espace chaleureux pour mieux comprendre la maladie et créer des liens entre aidants et malades.

Contacts : 01 60 88 20 07



FC LONGJUMEAU

LES SENIORS SACRÉS CHAMPIONS : UNE MONTÉE HISTORIQUE !

Saison exceptionnelle pour nos footballeurs ! Après un nul décisif (1-1) à domicile contre Dourdan le 17 mai, les Seniors décrochent le titre de champions en D2 départementale (poule B) et accèdent à la D1, une première depuis 25 ans ! Après une saison passionnante, cette montée est le fruit du travail et du sérieux de tout un club. Le secret de cet exploit ? Une défense de fer, véritable arme n°1 de cette équipe qui n'a encaissé que 13 buts durant la saison. Le club félicite les joueurs et remercie le staff, les bénévoles, les dirigeants et les supporters pour leur soutien indéfectible.

Contacts : fclongjumeau@gmail.com – www.longjumeau.fr



ACSPL

RECORD DU MONDE EN VUE ?

Le samedi 13 juin, un record du monde pourrait être battu à Longjumeau. L'Association Culturelle Sportive des Portugais de Longjumeau (ACSPL), vous donne rendez-vous au stade Langrenay sur la piste de roller de 17h à 2h du matin pour tenter de battre le record du monde de danse folklorique portugaise, sous les yeux du Guinness World Record. Ne manquez pas cette occasion unique d'entrer dans la légende : venez vibrer, danser et partager un moment historique et ultra-festif qui met à l'honneur la culture et les traditions portugaises !

Parc des Sports Langrenay, 25 rue Léontine Sohier
Contact : 06 48 50 11 08



ASSOCIATION FRANÇAISE DE SPEEDCUBING

UNE 3^E EDITION DU LONGJUM'OPEN RÉUSSIE

Du 8 au 10 mai dernier, le Gymnase Raymond Linder a accueilli la 3^e édition du Longjum'Open. Pour la première fois, cette compétition officielle de Rubik's Cube s'est déroulée sur trois jours. Malgré un week-end très chargé, le planning a été parfaitement respecté grâce à la participation et l'investissement de chacun.

Parmi les 150 compétiteurs présents, c'est la triple championne de France Juliette Sébastien qui a remporté la compétition.

L'organisation remercie chaleureusement l'ensemble des participants et des spectateurs, venus découvrir la discipline, qui ont fait de cet événement une réussite. À l'année prochaine !

Contact : contact@speedcubingfrance.org

ALPHABÉTISATION LONGJUMEAU

NOUS RECHERCHONS DES FORMATEURS BÉNÉVOLES

Une aventure humaine enrichissante !

L'association Alphabétisation Longjumeau propose des cours de français du niveau débutant au niveau B1 (fin de seconde), à un public adulte de différentes nationalités.

Nous accompagnons également les stagiaires souhaitant obtenir un diplôme ou une certification en langue française. Taux de réussite en 2025 : 100%. Nous recherchons en permanence des formateurs bénévoles, débutants ou confirmés, en activité ou à la retraite, pour assurer deux heures de cours en semaine (journée ou soirée), de septembre à juin, hors vacances scolaires. Pour favoriser une montée en compétence progressive et un partage des pratiques d'animation, les cours sont animés par binômes. Des formations sont proposées à tous les formateurs. De nombreux ouvrages de références sont tenus à disposition. Divers sites en ligne proposent des outils d'apprentissage pratiques et abordables.

Vous recherchez une activité bénévole privilégiant le contact humain ? Vous souhaitez partager votre connaissance du français dans la bienveillance et contribuer en équipe à la progression de nos apprenants ? rejoignez-nous, tentez l'aventure !

Vous recherchez une activité bénévole privilégiant le contact humain ? Vous souhaitez partager votre connaissance du français dans la bienveillance et contribuer en équipe à la progression de nos apprenants ? rejoignez-nous, tentez l'aventure !

Nous vous accueillerons avec plaisir sur rendez-vous dans nos locaux, 96 boulevard du Dr Cathelin, pour présenter concrètement notre activité.

Contacts et renseignements : alpha.longjumeau@laposte.net www.alphabétisation-longjumeau.fr



VIE ASSOCIATIVE

DES RELOCALISATIONS LE TEMPS DES TRAVAUX

Dans le cadre du Projet de Renouvellement Urbain du quartier La Rocade - Bel-Air, la Maison Colucci et le gymnase Saint-Exupéry seront démolis cet été avant d'être entièrement reconstruits pour une ouverture au public prévue à l'été 2029.

Le temps des travaux, plusieurs associations vont être relogées dans d'autres équipements municipaux :

- **LPOL section Fitness** : à la salle Anne Frank
- **LPOL sections Trampoline et tennis de table** : au gymnase Linder

- **Académie de judo du FLAM 91** : dans les mêmes locaux que la Maison Colucci dans l'ancien laboratoire d'analyses médicales de l'Hôpital de Longjumeau
- **Écoles élémentaires** : les classes feront le sport dans les cours de récréation avec une salle de classe aménagée en salle polyvalente
- **Bougeothèque du samedi matin** : dans la même salle polyvalente

Contact : associations@longjumeau.fr

LONGJUMEAU BAT AU RYTHME DES BEAUX JOURS

Du cycle culturel des Antilles aux Estivales de Nativelle, laissez-vous porter par une programmation festive et gratuite qui fait vibrer la culture et sent bon le début de l'été.

ESTIVALES DE NATIVELLE

TROIS VENDREDIS MAGIQUES POUR LANCER L'ÉTÉ

Trois vendredis, trois soirées uniques : les 3, 10 et 17 juillet à partir de 18h, les Estivales de Nativelle s'emparent de vos débuts de week-ends !

Les Estivales de Nativelle sont de retour au parc Nativelle. En famille, entre amis ou en sortant du travail, profitez de ces rendez-vous et des animations proposées par les services de la Ville en attendant les concerts. Un stand de restauration/buvette sera disponible sur place.

AU PROGRAMME :

VENDREDI 3 JUILLET

De 18h à 19h30 : Jeux géants en extérieur avec la médiathèque et portes ouvertes du jardin de l'Espace de la Biodiversité

De 19h30 à 20h : Concert de la chorale de la Maison Colucci.

De 20h à 22h : Concert de la Tchéna Family

La Tchéna Family est un groupe de trois musiciens chanteurs : un père et ses deux enfants. Jouant sur scène depuis toujours, Léa Tchéna a été découverte dans la célèbre émission de chant The Voice. Chanteuse et pianiste, elle embarque son père (guitariste chanteur) et son frère (guitariste, chanteur et cajoniste) dans une aventure musicale et familiale depuis plus de 10 ans. Influencé par la musique Pop du côté de Léa et Latino du côté de Lucas, la Tchéna Family vous emporte avec des reprises acoustiques et promet de rendre vos événements encore plus chaleureux.

VENDREDI 10 JUILLET

De 18h à 20h : Jeux géants en extérieur avec la médiathèque

De 20h à 22h : « Ça Part En Live » : une expérience interactive unique.

Prêts à enflammer la scène ?

« Ça Part En Live » vous invite à monter sur scène !

Que vous soyez chanteur d'un jour ou passionné, laissez-vous porter par l'énergie des

musiciens expérimentés qui joueront vos morceaux préférés en direct. Seul ou en groupe, c'est l'assurance d'une ambiance de folie. Scannez le QR Code, choisissez parmi plus de 300 succès à interpréter en karaoké, et jetez-vous à l'eau en toute décontraction. Porté par la bienveillance des musiciens et les encouragements du public, c'est le moment de briller !

À 22h : Ciné Plein Air.

Vous aviez le choix entre Kung Fu Panda 4, Ducobu Président, Migration, Chien et chat Le robot sauvage et Les chèvres. Les votes du film sont désormais terminés et un grand merci à tous ceux qui ont pris le temps de voter !

Pour découvrir quel long-métrage a remporté les suffrages et sera diffusé le 10 juillet, rendez-vous dans le prochain magazine municipal !



VENDREDI 17 JUILLET

De 18h à 20h : Jeux géants en extérieur avec la médiathèque, dégustation du miel et découverte de la Biodiversité

De 20h à 22h : QQVFP (Qu'est ce Qui Vous F'rait Plaisir)

Ils récidivent à Longjumeau pour l'édition 2026 ! Vous les adorez depuis deux ans, et ils sont de retour : la troupe QQVFP (Qu'est-ce Qui Vous F'rait Plaisir ?) revient en mode Juke-Box interactif 100 % live ! Trois musiciens multi-instrumentistes de talent vous offrent un concert totalement unique où c'est vous qui prenez les commandes. Le concept ? Vous choisissez l'artiste, ils choisissent la chanson, créant ainsi une setlist sur-mesure sous vos yeux. Alors, qu'est-ce qui vous ferait plaisir ?

Parc Nativelle, 156 rue du Président François Mitterrand
Contact : Service culturel - Pôle régie/spectacle
01 64 54 19 16 - culture@longjumeau.fr

CYCLE CULTUREL

CAP SUR LES ANTILLES, SANS QUITTER LONGJUMEAU !

Du 5 au 14 juin 2026, la douceur de vivre et l'énergie des Antilles françaises s'emparent de la commune pour un cycle culturel inédit et totalement dépaysant.

Pas besoin de prendre l'avion pour vous évader : les Tropiques s'installent à Longjumeau du 5 au 14 juin. Laissez-vous emporter par une programmation festive qui met à l'honneur toutes les facettes des traditions antillaises. Au menu de cette escale ensoleillée : concerts rythmés, expositions artistiques, conférences historiques, mais aussi de savoureuses dégustations culinaires. En famille ou entre amis, venez participer à des ateliers

de percussions et vous initier aux danses traditionnelles. Un rendez-vous chaleureux et culturel à ne pas manquer !

La programmation complète du cycle culturel est à retrouver en scannant le QR Code ici :



Contact : Service culturel - Pôle régie/spectacle
01 64 54 19 16 - culture@longjumeau.fr



MÉDIATHÈQUE

PROGRAMME DE JUIN ET DÉBUT JUILLET

3 juin de 14h30 à 17h : les Média-Terrasses. Venez découvrir ou redécouvrir des grands jeux en bois, vous initier à des jeux de sociétés en extérieur (devant la médiathèque).

6 juin de 14h à 18h : animation Gaming en famille lors de la journée « Nativelle en fête ».

12 juin à 9h30 : Mélo Ludo pour les enfants de 0 à 3 ans (espace ludothèque). Atelier jeu pour les tout-petits autour des instruments de musique. Un moment d'éveil musical et sensoriel, pensé pour stimuler la curiosité, la motricité et l'écoute active des plus jeunes. **Gratuit sur inscription à mediatheque@longjumeau.fr, au 01 69 79 65 30 ou directement à l'accueil de la médiathèque.**

13 juin à 10h30 : Racontines pour les enfants de 0 à 5 ans (salle des contes). Les plus petits découvrent le plaisir de la lecture, des récits, des comptines et jeux de doigts accompagnés d'instruments de musique. **Gratuit sur inscription à mediatheque@longjumeau.fr, au 01 69 79 65 30 ou directement à l'accueil de la médiathèque.**

17 juin à 14h30 : Film et popcorn pour les enfants de 7 à 12 ans (salle des contes) **gratuit sur inscription à mediatheque@longjumeau.fr, au 01 69 79 65 30 ou directement à l'accueil de la médiathèque.**

Médiathèque Boris Vian, Parc Nativelle, 156 rue du Pdt François Mitterrand - 01 69 79 65 26



27 juin à 10h30 : Contes et Kamishibai pour les enfants de 6 à 9 ans (salle des contes). Le kamishibai (technique de contage traditionnelle japonaise), repose sur l'utilisation d'images glissées dans un butai (support de type petit théâtre en bois). Ce procédé original mêle narration orale et illustrations. **Gratuit sur inscription à mediatheque@longjumeau.fr, au 01 69 79 65 30 ou directement à l'accueil de la médiathèque.**

3 juillet à 14h30 : Des livres et vous : spécial lecture détente. Moment d'échanges et de partage en toute simplicité autour des romans. Coups de cœur, lectures inspirantes et discussions passionnées seront au rendez-vous, dans une ambiance conviviale. **Pour les adultes (médiathèque espace adultes). Gratuit sur inscription à mediatheque@longjumeau.fr, au 01 69 79 65 26 ou directement à l'accueil de la médiathèque.**

THÉÂTRE DE LONGJUMEAU

OUVERTURE DE LA SAISON DU THÉÂTRE : RÉSERVEZ VOS PLACES !

C'est le rendez-vous incontournable de la rentrée pour tous les amoureux de culture. Le vendredi 11 septembre à 20h, le Théâtre vous invite à sa traditionnelle soirée pour démarrer officiellement sa saison 2026/2027 !

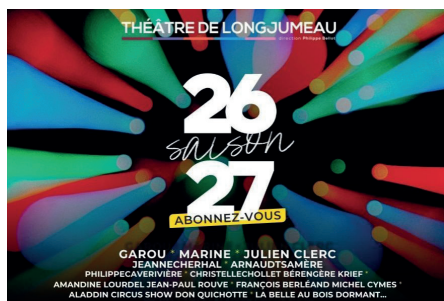

Au programme de cet événement très attendu : la présentation exclusive des spectacles, pièces et concerts qui rythmeront vos prochains mois à Longjumeau. Mais les festivités ne s'arrêtent pas là ! Pour clore cette soirée en beauté, la Ville vous offre un concert exceptionnel de Let's Goldman. Sur

scène, les six musiciens de la troupe revisiteront les plus grands tubes de la personnalité préférée des Français, en s'appuyant sur des versions live de toutes les époques. Mieux encore, ce nouveau show vous fera redécouvrir les chefs-d'œuvre écrits par Jean-Jacques Goldmann pour les autres monstres sacrés de la chanson : de Céline Dion à Johnny Hallyday, en passant par Florent Pagny ou Patrick Fiori.

COMMENT PRENDRE SA PLACE ?

Pour assister à cette grande soirée gratuite, la réservation est obligatoire et s'ouvre dès le 1^{er} juillet. Attention, les places sont limitées à 4 billets maximum par foyer. Ne tardez pas à réserver la vôtre !

www.theatre-longjumeau.com - 01 69 09 09 09

CONSERVATOIRE

TROUVE TON TEMPO AU CONSERVATOIRE !

Le samedi 20 juin, le Conservatoire de Longjumeau ouvre grand ses portes pour une journée d'immersion totale au cœur de la musique, de la danse et de l'art.

Vous avez toujours rêvé de faire vibrer les cordes d'un violon, de souffler dans une clarinette ou de briller sur une scène de danse ? Alors, notez bien cette date dans votre agenda : le samedi 20 juin, le Conservatoire de Longjumeau vous ouvre grand leurs portes pour une journée magique et totalement gratuite ! Cette journée de portes ouvertes a été pensée pour permettre aux familles de découvrir les activités enseignées à l'établissement de manière ludique et interactive.



UN PROGRAMME RYTHMÉ POUR PETITS ET GRANDS

Tout au long de la journée, le Conservatoire propose un parcours riche en découvertes :

- **Essais d'instruments :** Des ateliers d'initiation permettront aux enfants de tester le piano, la guitare, le violon, la clarinette ou la trompette.
- **Spectacles et danse :** Des mini-représentations de chorales et de danse enchantent le public, complétées par des ateliers chorégraphiques participatifs.
- **Moments ludiques :** Des quiz "Musiques Actuelles" mettront au défi les connaissances musicales des petits et des grands.

L'ensemble de la programmation est à retrouver en scannant le QR Code.



Cet événement est aussi le moment parfait pour rencontrer les équipes pédagogiques, poser vos questions et préparer sereinement les inscriptions pour la rentrée 2026-2027. Venez nombreux !

**Conservatoire de Longjumeau, 2 rue de la Peupleraie
www.paris-saclay.com/conservatoire-a-longjumeau/
01 88 10 00 80**



RÉGIE PUBLICITAIRE
DU MAGAZINE MUNICIPAL
DE LONGJUMEAU

*Commerçants,
artisans,
entrepreneurs,
vous souhaitez faire
connaître votre activité ?*

Pour tout conseil ou réservation
de votre espace publicitaire : Frédéric FARAGO

06 11 59 05 32

**POUR L'ACHAT D'UN VÉHICULE NEUF
CHEZ PEUGEOT BERNIER ESSONNE**

(BALLAINVILLIERS, MASSY ET LES ULIS)

OPÉRATION DU 12 AU 19 JUIN

**A VOUS DE CHOISIR
VOTRE CADEAU !***



*Offre valable du 12 au 19 juin 2026 pour l'achat d'un véhicule neuf chez Peugeot Les Ulis, Massy et Ballainvilliers. Avantage au choix remis à la livraison du véhicule : bon d'achat de 200€ à utiliser chez l'un de nos partenaires ou 2 places pour un match du RCME Massy, dans la limite des stocks disponibles. Offre non cumulable, non échangeable. Voir conditions en concession.



**Tecnomat
Monthléry**

200€ de bon d'achat



**L'antidote
Villiers sur Orge**

200€ de bon d'achat



**La Vignery
Saulx les Chartreux**
200€ de bon d'achat



**Rugby RCME
Massy**
2 places VIP

PORTES OUVERTES LES 13 ET 14 JUIN 2026



B
bernier

PEUGEOT BERNIER BALLAINVILLIERS RN20

2, rue de la Grange aux Cercles
91160 Ballainvilliers
Tél : 01 69 80 30 00

À partir de

59 €*

MIDAS

Du 1 juin au
29 août 2026

**pour la
recharge
climatisation**

au lieu de ~~79€~~

* Voir conditions en centre

MIDAS SAULX LES CHARTREUX

2 av Salvador Allende

Tél. 01 85 74 59 56

1596@midasfrance.net

midas.fr

ICI C'EST LONGJUMEAU

Il y a quelques mois, nous nous sommes engagés devant vous avec une conviction simple mais profonde : faire vivre Longjumeau. Faire de notre ville un endroit où l'on se sent bien, où les familles s'épanouissent, où les seniors sont accompagnés, où chacun trouve sa place dans une cité conviviale et solidaire. Juin 2026 est, à bien des égards, le reflet vivant de cet engagement. Ce mois de juin est riche : Nativelle en fête, la Fête de la Ville, la Semaine du Bien Vivre le Numérique en Famille, les Trophées des Sports, la diffusion des matchs de la coupe du monde, la fête d'au revoir à la Maison Colucci avant sa renaissance... Autant de moments qui illustrent ce que nous voulons pour Longjumeau, une ville qui célèbre ses habitants, qui crée du lien, qui rassemble les générations.

Rien de tout cela ne serait possible sans celles et ceux qui donnent de leur temps, de leur énergie et de leur cœur pour faire vivre notre ville. Un grand merci à nos associations et à leurs bénévoles, qui sont l'âme de Longjumeau, ainsi qu'à nos commerçants, qui participent chaque jour à la vitalité et à la

convivialité de notre cité. Vous êtes la force vive de notre ville, et nous sommes fiers de vous compter parmi nous.

Et pendant que la fête bat son plein, le renouvellement urbain entre dans sa phase opérationnelle. C'est un projet de longue haleine, exigeant, mais porteur d'un avenir meilleur pour tous les habitants du quartier sud mais nous n'oublions pas que derrière les grandes opérations urbaines, il y a des réalités quotidiennes parfois difficiles. Les travaux de renouvellement ne font pas disparaître d'un coup les tracas du quotidien. Nous le savons, nous l'entendons. C'est pourquoi l'équipe municipale reste en lien constant avec le bailleur pour faire évoluer la situation concrètement. Et les résultats arrivent : les ascenseurs des tours 7, 8 et 9 vont être changés. C'est une avancée attendue, et nous continuerons à agir avec la même implication.

Vous pouvez compter sur nous pour faire avancer Longjumeau !

Sandrine Gelot et les élus du groupe majoritaire Ici c'est Longjumeau

C'EST LONGJUMEAU QUI GAGNE

TEXTE NON PARVENU

Les élus d'opposition du groupe C'est Longjumeau qui gagne, Mohamed Bouazzaoui, Cendrine Rauzy, Julian Kermarrec et Wahiba Abichou.

LONGJUMEAU C'EST VOUS !

Les problèmes de Bel-Air s'accumulent : ascenseurs en pannes, insalubrité, cafards, punaises de lit. Les habitants n'en peuvent plus de cette situation qui a même fait récemment l'objet d'un article dans Le Parisien ce 8 Mai 2026. Pourtant, depuis des années, nombreuses ont été les alertes et les demandes, mais la situation ne s'améliore pas. Comment peut-on accepter de vivre au 12^{ème} étage sans ascenseur fonctionnel, et dans un environnement insalubre ?

Le bailleur Essonne Habitat n'est pas à la hauteur des problèmes constatés, et répond très sporadiquement et difficilement aux sollicitations des locataires. La réunion publique du 13/04 au restaurant Saint-Exupéry où le bailleur était convié a d'ailleurs été l'occasion pour les habitants d'exprimer toute leur colère contre cette situation insupportable. Il est urgent de mettre plus de pression sur le bailleur pour redonner espoir aux habitants, pour leur leur logement redevienne vivable. C'est aussi le rôle de la ville et de son service Logement de se saisir de ces problèmes

lorsque les locataires restent sans réponse.

Il est possible d'organiser des visites avec la Police Municipale pour constater les faits, afin de mettre en demeure le propriétaire de réaliser les travaux nécessaires.

Pourtant, c'est ce même bailleur Essonne Habitat qui a été choisi pour construire le nouvel immeuble de 43 logements au croisement de la rue Maryse Bastié et de la rue Léon Renard, à l'emplacement de l'ancienne Résidence Schweitzer sur un terrain communal. L'emplacement a été vendu juste avant les élections, dans le cadre du NPNRU de La Rocade / Bel-Air. Pourquoi avoir choisi ce bailleur défaillant ? Rappelons tout de même qu'Essonne Habitat a prévu de faire plus de 600 000€ de bénéfices sur cette opération immobilière. A minima, utilisons maintenant ce levier de négociation pour forcer Essonne Habitat à résoudre durablement les problèmes en cours !

Les élus d'opposition du groupe Longjumeau c'est vous ! : Amadou Deme, Nathalie Duhamel, Damien Trinité et Leïla Hadjaji



LES MENUS DES ÉCOLES

Ces menus peuvent être modifiés pour des raisons de service. Des plats de substitution sans porc sont toujours proposés. Les restaurants en libre-service disposent d'un choix de plats complémentaires. En vert, aliment issu de l'agriculture biologique.

Retrouvez le menu du mois de juin 2026 via le Portail citoyen

<p>Lundi 1^{er} juin Sauté de poulet sauce macouba (Viande Française) Printanière de légumes (pommes de terre, petits pois, haricots verts, carottes, oignons) Petit moulé ail & fines herbes <i>Nectarine BIO</i></p> <p>Mardi 2 juin Tomates vinaigrette Emincé de bœuf sauce provençale (Viande Française) Courgettes persillées, Blé Crème dessert vanille</p> <p>Mercredi 3 juin Boulettes d'agneau sauce orientale <i>Semoule BIO</i> Tomme noire Banane</p> <p>Jeudi 4 juin Brandade de poisson Pont l'Évêque AOP Pastèque</p> <p>Vendredi 5 juin <i>Concombres BIO bulgares</i> <i>Omelette BIO</i> Epinards béchamel Gâteau basque</p>	<p>Lundi 8 juin <i>Tomates BIO vinaigrette</i> Cuisse de poulet sauce aigre douce Bleu Blanc cœur Haricots verts Petit suisse aromatisé</p> <p>Mardi 9 juin Filet de lieu sauce paprika Duo : Pommes de terre, ratatouille Emmental <i>Pêche BIO</i></p> <p>Mercredi 10 juin <i>Melon BIO Bolognaise</i> (bœuf Viande Française Coquillettes) Dessert lacté chocolat</p> <p>Jeudi 11 juin Pizza grecque Fromage de brebis Salade batavia Fromage blanc BIO & miel Pastèque</p> <p>Vendredi 12 juin Salade fromagère (salade batavia et dés d'emmental) Rôti de bœuf froid (Race à viande) & ketchup Salade de blé, tomates, maïs Barre marbrée</p>	<p>Lundi 15 juin Wings de poulet saveur barbecue (Viande Française, Issu fermier) Pommes noisettes Bûche mi-chèvre <i>Nectarine BIO</i></p> <p>Mardi 16 juin Tomates vinaigrette Mac & Cheese (Croquette pané de coquillettes et fromage) Brocolis aux saveurs italiennes <i>Yaourt aromatisé BIO</i></p> <p>Mercredi 17 juin Rôti de porc froid (R : Rôti de dinde froid, Issu de label rouge) Salade de pâtes estivale Edam <i>Banane BIO</i></p> <p>Jeudi 18 juin Salade de blé Emincé de bœuf sauce basilic (Viande Française) Petits pois aux grelots Pastèque</p>	<p>Vendredi 19 juin Dos de colin meunière Duo : Pommes de terre, carottes aux épices douces (curry, gingembre) Tartare nature Moelleux aux chocolats</p> <p>Lundi 22 juin <i>Tomates BIO vinaigrette</i> Cordon végétal tomate fromage Haricots blancs Petit suisse aromatisé</p> <p>Mardi 23 juin Normandin de veau sauce tomate Carottes Semoule Camembert <i>Pêche BIO</i></p> <p>Mercredi 24 juin <i>Melon BIO</i> Filet de colin sauce ciboulette Duo : Ratatouille, riz Dessert lacté vanille nappé caramel</p> <p>Jeudi 25 juin Rôti de bœuf froid & ketchup (Race à viande) Salade de pommes de terre Mimolette <i>Ananas BIO</i></p>	<p>Vendredi 26 juin Salade des Alpilles (salade batavia, bûche mi-chèvre et croûtons) Chipolata (porc) <i>R : Merguez Courgettes BIO au persil Coquillettes BIO</i> Moelleux au speculoos</p> <p>Lundi 29 juin Cubes de colin sauce printanière Petits-pois, carottes Gouda Nectarine</p> <p>Mardi 30 juin <i>Tomates BIO vinaigrette</i> <i>Tortelloni BIO provençale</i> sauce crème d'épinards Yaourt aromatisé</p>
--	---	---	--	---



PHARMACIES DE GARDE

JUIN 2026 (SOUS RÉSERVE DE CHANGEMENTS)

Dimanche 7 juin PHARMACIE DE PARIS

76 rue de la Voie Verte, 91200 Athis Mons

Dimanche 14 juin PHARMACIE DU THÉÂTRE

13 Av du Général de Gaulle, 91160 Longjumeau

Dimanche 21 juin PHARMACIE CENTRALE

Place de la Libération 91380 Chilly Mazarin

Dimanche 28 juin PHARMACIE OPERA MASSY

15 Place de France 91300 Massy

pharmacies de garde sur <https://monpharmacien-idf.fr>

NUMÉROS UTILES

Hôtel de Ville	0164 54 19 00
Numéro d'urgence européen.....	112
Pompiers	18
Police Secours	17
Police municipale	0169 79 90 80
Commissariat.....	0169 79 23 70
Samu 91.....	15
SOS médecins	0826 88 91 91
Maison médicale de garde..0164543333	
Hôpital.....	0164 54 33 33
Clinique de l'Yvette ...	0826 30 60 30
Urgences dentaires.....	15
Centre antipoison.....	0140 05 48 48
SOS Mains.....	01 86 86 91 91
SOS femmes battues.....	39 19
SOS amitié.....	09 72 39 40 50
SOS viol	0800 05 95 95
Sida info service	0800 84 08 00
Drogue Info service.....	0800 23 13 13
Allô enfance en danger.....	119
Suez.....	09 77 40 11 42
Urgence Gaz	0800 47 33 33
EDF.....	09 69 32 15 15
Urgence électricité	09 72 67 50 91
Urgences vétérinaires.....	31 15

Pertes ou vol:

- de chèquiers..... votre banque
- de carte bancaire 08 92 70 57 05

ÉTAT CIVIL

► NAISSANCES

Paul Nana ■ Axel Hadjloum ■ Elena Maillot ■ Roméo D'angelo ■ Jonah Rasolofo ■ Keyliah Allart ■ Djénna Le Guern ■ Amelia Gutierrez Hernandez ■ Noah Ouhaine ■ Farell Tagne ■ Jad Hammami ■ Niyah Ndiaye ■

► MARIAGES

Harizo Andriavalitiana & Henintsoa Rakotoarijao (18/04/2026) ■ Augustin Doualla & Ruth N'da (30/04/2026) ■ Abdelghani Ait Hamou & Lisa Dekkar

(25/04/2026) ■ Elie Aharonian & Aurélie Kreiss (17/04/2026) ■ Pierre Bellon & Sandra Billotte (18/04/2026) ■ Mikaël Freire & Mélanie Legrand (02/05/2026) ■ Thibault Delahaye & Cyrielle Danel (24/04/2026) ■

► DÉCÈS

Robert Clermont ■ François Delage De Luget ■ Claudine Fossey épouse Revol ■ Sylviane Huguet ■ Madeleine Leprince Veuve Petiot ■ Christiane Pérol épouse Robillard ■ Annick Plante veuve Planche ■

La collecte de vos déchets

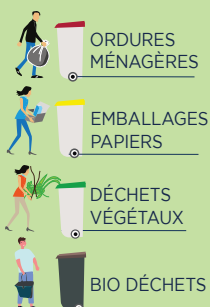

En habitat individuel & petit collectif

Jeudi
matin

Vendredi
matin

Mardi*
après-midi

Samedi
matin

En Habitat collectif

Mardi & Jeudi
matin**

Vendredi
matin

Mardi*
après-midi

RETROUVEZ LA LISTE DES RÉSIDENCES ET LEURS JOURS DE COLLECTE SUR WWW.LONGJUMEAU.FR



► ENCOMBRANTS

SECTEUR 1 (Centre-Ville/ Quartier Sud) : le jeudi 4 juin 2026

SECTEUR 2 (Balizy-Gravigny) : le vendredi 5 juin 2026

► BIO DÉCHETS

Inscrivez-vous ! La collecte a lieu le samedi. Le Siom vous équipera d'un « bio-seau » de cuisine, d'un bac et d'un guide. Inscription : www.siom.fr/collecte-des-biodechets/

► DÉPÔT DU CTM

Les déchets électroniques et ménagers spéciaux sont collectés au dépôt du Centre Technique Municipal, au 25 rue Léontine Sohier, le mercredi de 13h 30 à 16h 45 et le samedi de 9h à 12h.

RÉSERVÉ AUX LONGJUMELLOIS SUR PRÉSENTATION D'UN JUSTIFICATIF DE DOMICILE.

Pensez à sortir vos déchets la veille au soir. Renseignements au SIOM : 01 64 53 30 00 www.siom.fr

*sauf en période hivernale, de décembre à février, où la collecte des végétaux s'effectue tous les 15 jours. ** retrouvez les résidences collectées aussi le vendredi ou samedi sur www.longjumeau.fr



20 ANS AU SERVICE DE VOTRE AUDITION

APPAREILS AUDITIFS
JUSQU'À
-400€
SUR TOUS LES MODÈLES



20
ans

CHARGEUR
-50%

ACCESSOIRES TV
-50%

OFFRES CUMULABLES **JUSQU'AU 30 JUIN**

20 ANS D'ENGAGEMENT ET DE SAVOIR-FAIRE À VOS CÔTÉS



90 000 CLIENTS
APPAREILLÉS



97% DE TAUX
DE SATISFACTION



+ DE 100 CENTRES
AUDITIFS

PRENEZ RENDEZ-VOUS DÈS AUJOURD'HUI PAR TÉLÉPHONE OU SUR **VIVASON.FR**

VIVASON PALAISEAU

22 RUE DE PARIS, 91120 PALAISEAU

01 87 59 59 59

VIVASON SAVIGNY-SUR-ORGE

10 BOULEVARD ARISTIDE BRIAND, 91600 SAVIGNY-SUR-ORGE

01 87 59 59 50

AGENDA

Juin 2026

DU 1^{ER} AU 6 JUIN
Semaine Bien vivre
le numérique en famille P.16

MARDI 2 JUIN
À 19H, **HALLE MANDELA**
Trophées du Sport P.7



DU 5 AU 14 JUIN
Cycle Antilles Françaises P.22



SAMEDI 6 JUIN
DE 10H À 12H, **HALLE MANDELA**
Remise des permis Internet P.16

SAMEDI 6 JUIN
DE 14H À 18H, **PARC NATIVELLE**
Nativelle en Fête P.17

SAMEDI 6 JUIN
DE 18H À 19H30, **SQUARE DU DAMIER**
Opéra Truck P.7



SAMEDI 13 JUIN
DE 9H30 À 12H30, **SALLE MANOUCHIAN**
Rencontre Parents -
Assistantes maternelles P.14



SAMEDI 13 JUIN
DE 10H À 12H
"Mon enfant entre en..." P.8

SAMEDI 13 JUIN
DE 15H30 À 17H, **MAISON COLUCCI**
Atelier Parents-Enfants

DIMANCHE 14 JUIN
DE 7H À 14H
Tour Paris-Saclay

MARDI 16 JUIN
À PARTIR DE 20H, **LIEU COMMUNIQUÉ PROCHAINEMENT**



Diffusion de **France - Sénégal**,
match de la Coupe du monde
2026 de Football P.6

JEUDI 18 JUIN
À 17H30, **MÉMORIAL CHARLES DE GAULLE, ROND-POINT DE LA LIBÉRATION**
Cérémonie de l'appel du 18 juin
1940 P.6

SAMEDI 20 JUIN
DE 14H À 1H, **CENTRE-VILLE**
Fête de la Ville P.12-13

MERCREDI 24 JUIN
DE 14H À 16H, **ESPACE DE LA BIODIVERSITÉ**
Atelier Confiture de fruits rouges
P.10

MERCREDI 24 JUIN
DE 14H À 18H, **SALLE ANNE FRANK**
Forum Santé P.8

JEUDI 25 JUIN
SERVICE URBANISME, 3 BIS RUE DES ÉCOLES
Permanences du Conseil d'Architecture
d'Urbanisme et de l'Environnement
Sur inscription auprès du service urbanisme

JEUDI 25 JUIN
À 20H, **SALLE MANOUCHIAN**
Conseil municipal P.6

SAMEDI 27 JUIN
DE 14H30 À 20H30, **MAISON COLUCCI**
Fête de quartier Maison Colucci
P.7



SAMEDI 27 JUIN
DE 15H30 À 17H30, **PLATEAU SPORTIF SAINT-EXUPÉRY**
Atelier Santé Ville

et début juillet ...

LUNDI 6 JUILLET
DE 15H30 À 20H, **SALLE ANNE FRANK**
Don du sang

VENREDI 3, 10 ET 17 JUILLET
À 18H, **PARC NATIVELLE**
Estivales de Nativelle P.22

